



SA+A

Studio architettura Andreoni & Associati  
Via Nazario Sauro 45 - 54033 - CARRARA (MS)  
Tel 0585.040404  
e-mail: info@studioandreoni.eu www.studioandreoni.eu

**MARCO ANDREONI Architetto** Ordine degli Architetti di Massa Carrara al n°387  
C.F. NDRMRC72024B8320  
**DAVIDE MARCHI Architetto** Ordine degli Architetti di Massa Carrara al n°478  
C.F. MRCDDV74E05B832X  
**MATTEO COGOI Architetto** Ordine degli Architetti di Massa Carrara al n°622  
C.F. CGOMTT93L14G628R

**TITOLO DEL PROGETTO:**  
**Piano di Recupero:** ai sensi art.119 L.R. n° 65/2014 e art.55 comma 6 NTA RU vigente  
**Oggetto:** PRR denominato "Calacatta Recycle" per la rigenerazione del comparto immobiliare con destinazione d'uso Industriale Artigianale

**TIPO DI ELABORATO:**  
Piante, prospetti e sezioni  
**STATO DI PROGETTO**  
Scala 1:100

**Er 1 - foresteria**  
**DATA:** 11/03/2024

**PROPRIETA':**  
CALACATTA RECYCLE p.iva 01460460452 con sede in Via Dorsale n°16 Massa (MS).  
Legale rappresentante Paolo Borghini - C.F. BRGPLAZ28P10B832

**TAVOLA:**

A2

**UBICAZIONE:**  
Via Dorsale n. 16 Piano T-1

**IDENTIFICATIVI CATASTALI:**  
Foglio 110, mapp. 191, sub 3

Firma della proprietà

Firma del progettista

Timbro protocollo

Timbro relativo al rilascio del provvedimento

INFORMATIVA SULLA PRIVACY D.LGS. 196/2003 Le informazioni contenute nei seguenti elaborati tecnici, che precedono eventuali allegati, sono riservate al solo esclusivo del destinatario. Persone diverse da quest'ultimo non possono copiare, riprodurre o diffondere questi elaborati: qualsiasi utilizzo non autorizzato dello stesso è vietato e potrebbe costituire reato. In caso di errore e/o ritrovamento degli stessi, La Invitante non risponde, dovendo prestare consulenza al mittente. Tutti i diritti di riproduzione ed uso dei seguenti elaborati grafici sono riservati esclusivamente allo Studio SA+A.  
V.le Colombo n° 23 - 54031 Carrara (MS) Lo sfruttamento intellettuale e/o la riproduzione parziale o totale di essi sarà perseguibile secondo i termini di legge vigenti.



Area di proprietà

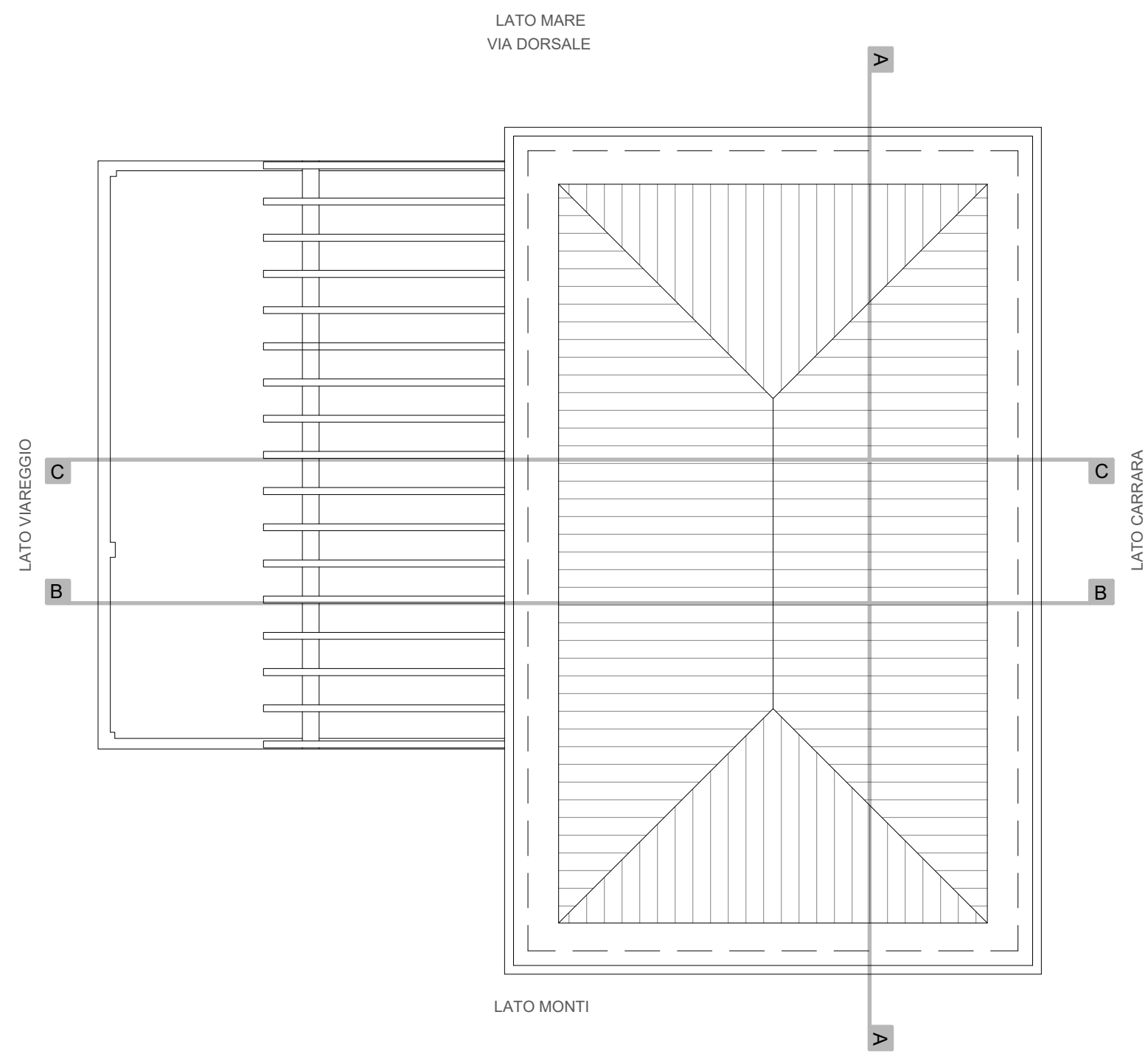

PIANTA COPERTURA

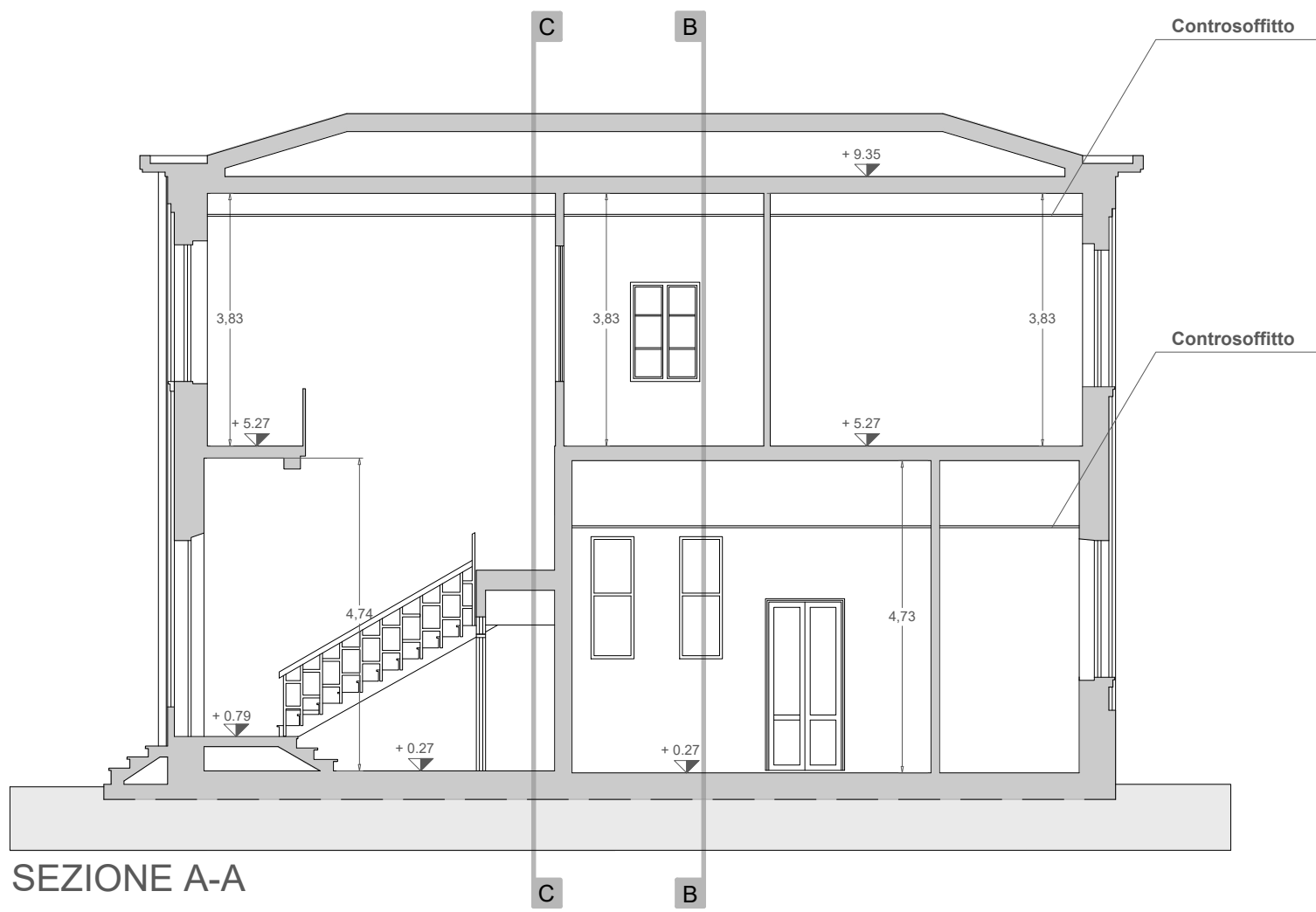
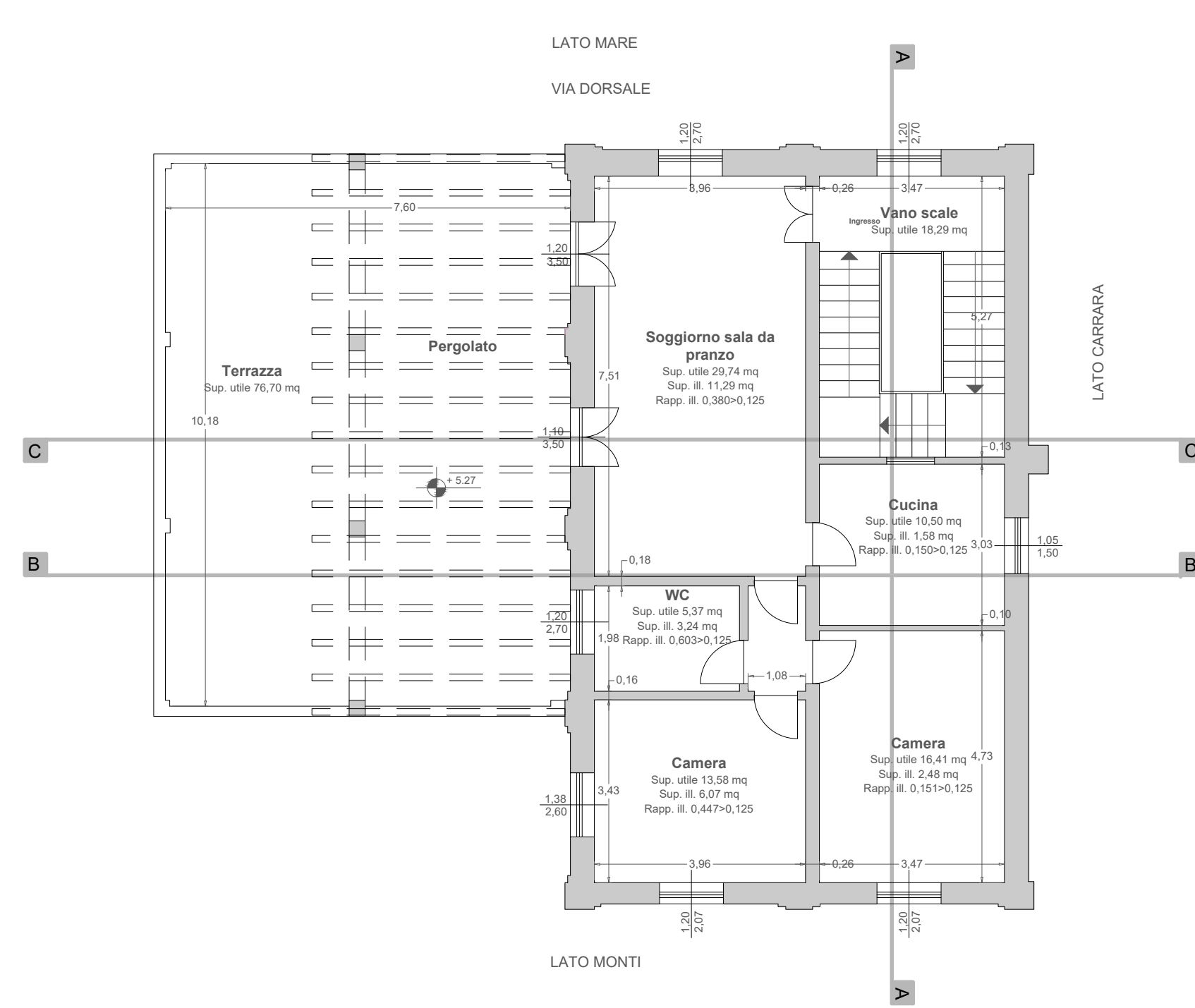
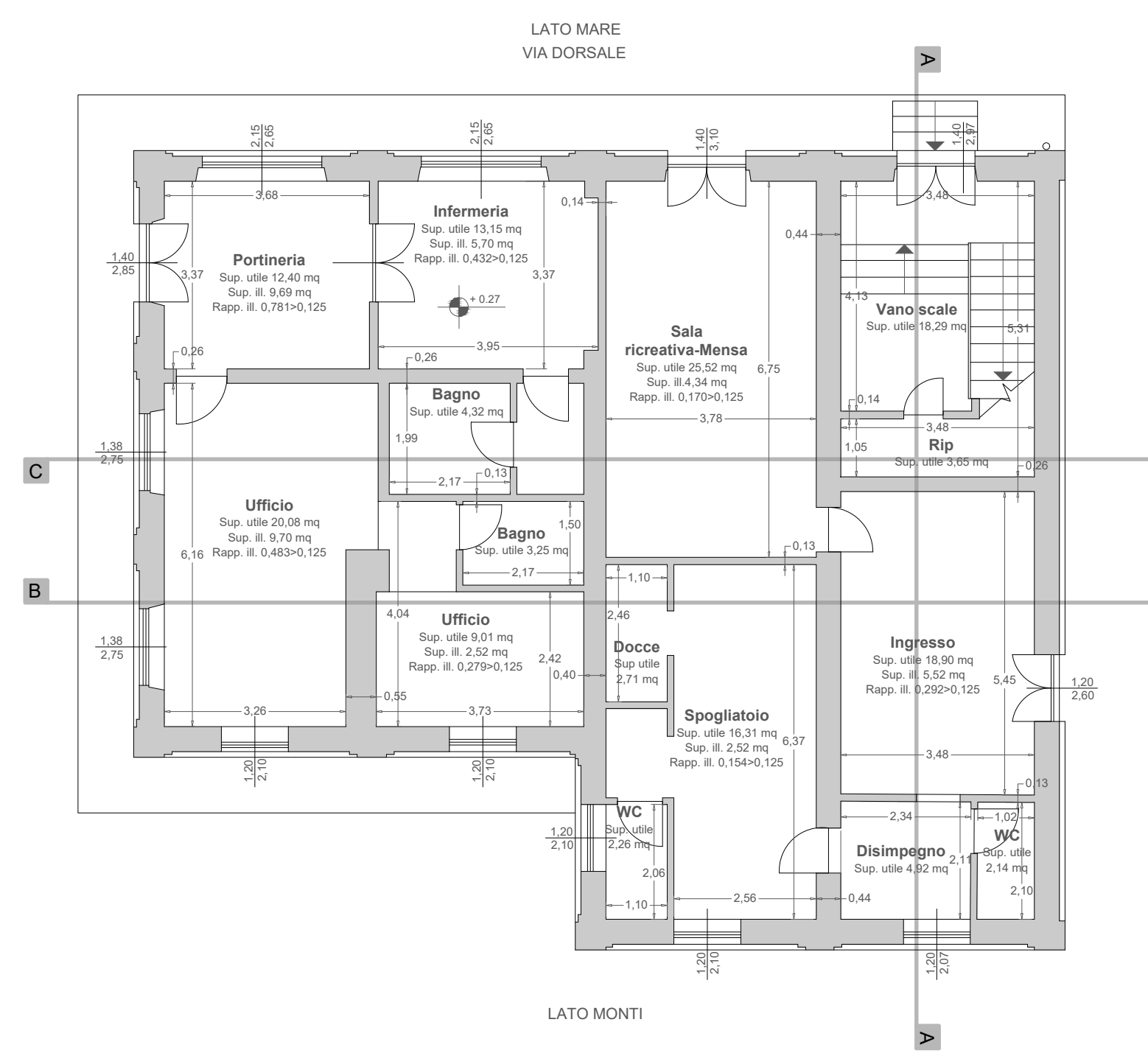

SEZIONE A-A

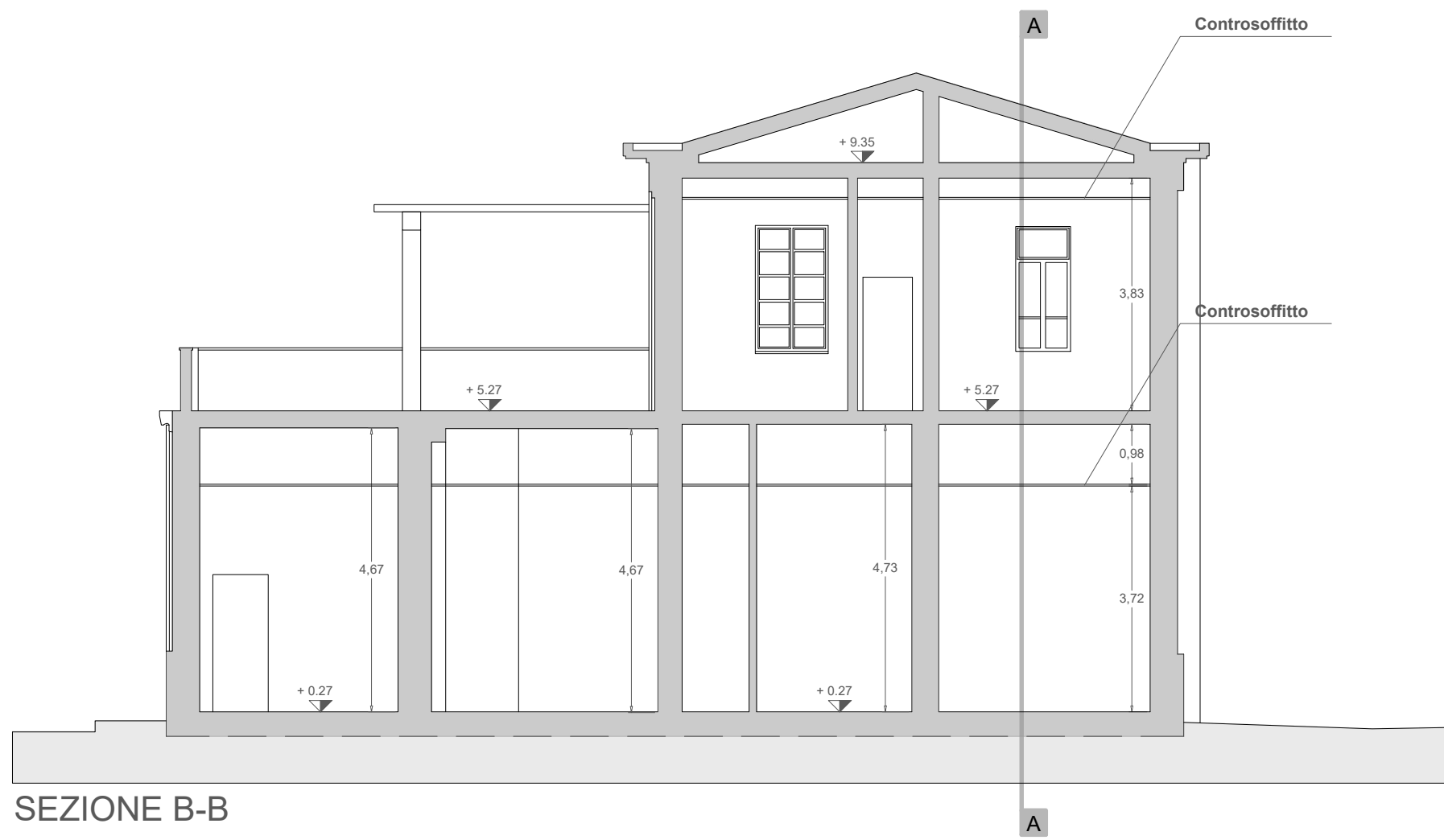

SEZIONE B-B

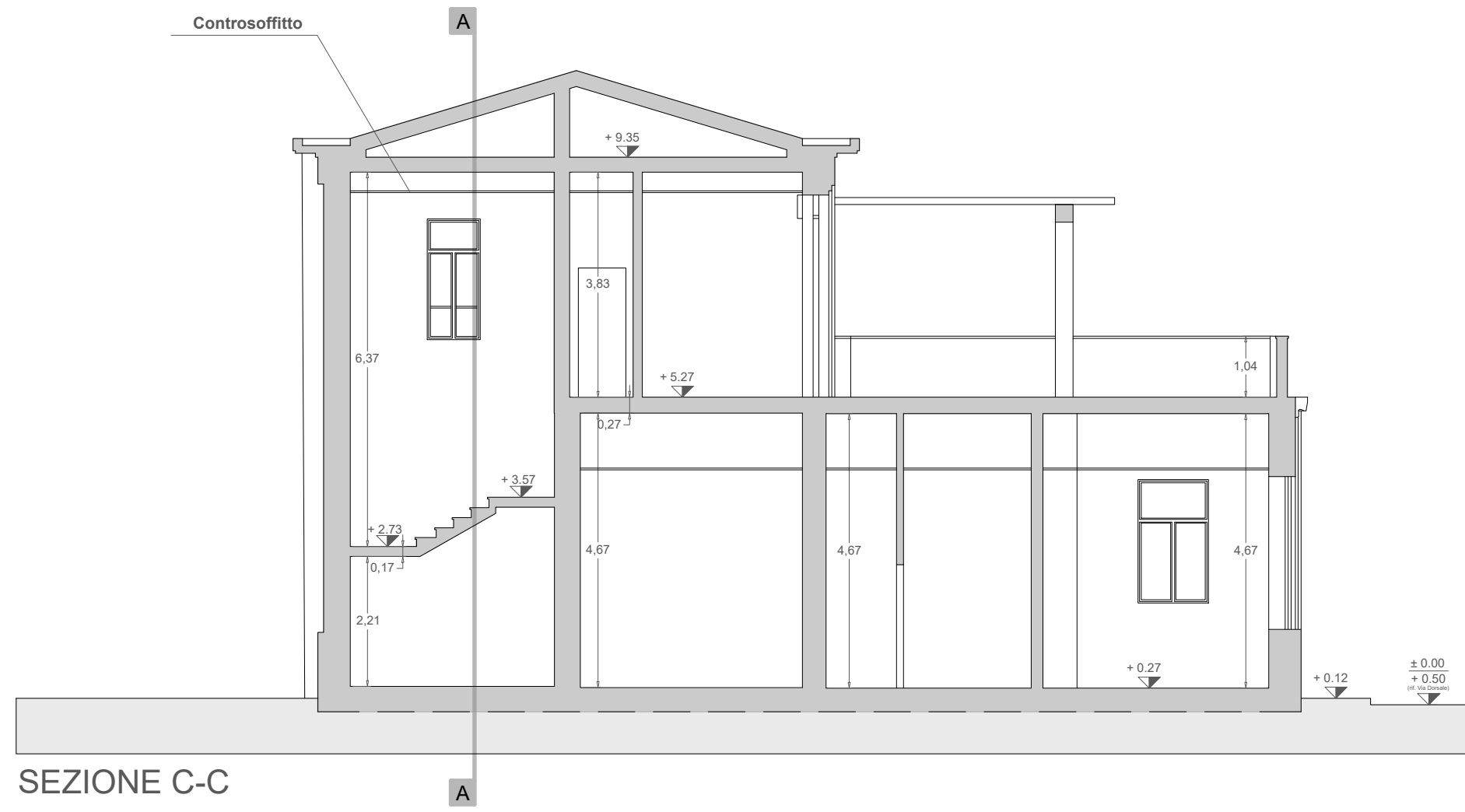

SEZIONE C-C

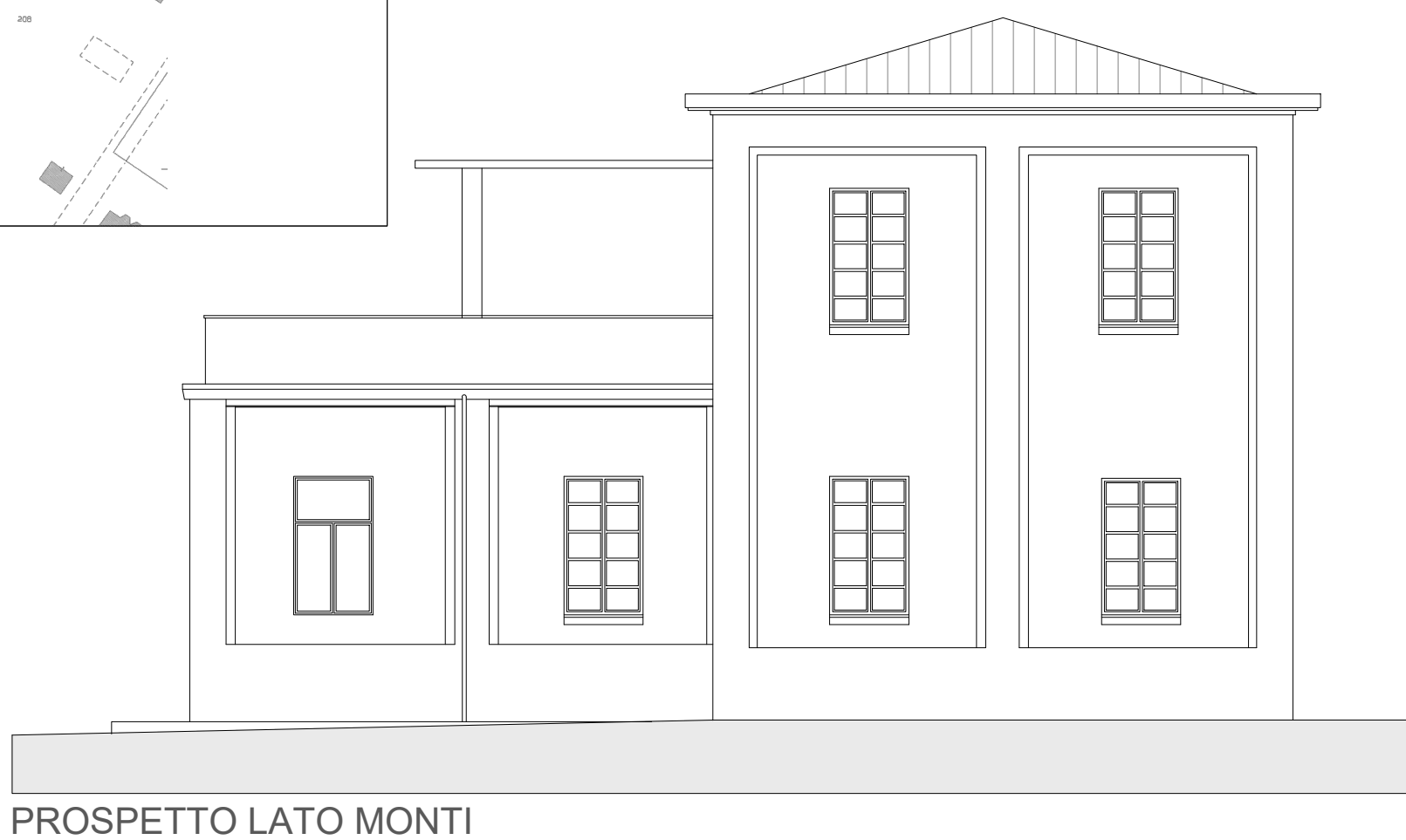

PROSPETTO LATO MONTI



PROSPETTO LATO MARE



PROSPETTO LATO VIAREGGIO



PROSPETTO LATO CARRRA