

Comune di Massa

SA+A

Studio architettura Andreoni & Associati  
Via Nazario Sauro 45 - 54033 - CARRARA (MS)  
Tel 0585 040404  
e-mail: info@studioandreoni.eu  
www.studioandreoni.eu

**MARCO ANDREONI Architetto**  
Ordine degli Architetti di Massa Carrara al n°387  
C.F. NORINOC720488300

**DAVIDE MARCHI Architetto**  
Ordine degli Architetti di Massa Carrara al n°478  
C.F. MARCHI01460585004

**MATTEO COGOI Architetto**  
Ordine degli Architetti di Massa Carrara al n°922  
C.F. COGOMTT0460385

**TITOLO DEL PROGETTO:**  
Piano di Recupero: ai sensi art.119 L.R. n° 65/2014 e art.55 comma 6 NTA RU vigente.  
**Oggetto:** Pdr denominato "Calacata Recycle" per la rigenerazione del comparto immobiliare con destinazione d'uso Industriale Artigianale

**TIPO DI ELABORATO:**  
Prospetti e sezioni  
**STATO DI PROGETTO**  
Scala 1:100

**PROPRIETA':**  
CALACATA RECYCLE p.iva 01460460462 con sede in Via Dorsale n°16 Massa (MS).  
Legale rappresentante Paolo Borghini - C.F. BRIGLIA289108832

**TAVOLA:**  
**B4**

**UBICAZIONE:**  
Via Dorsale n. 16 Piano T-1

**IDENTIFICATIVI CATASTALI:**  
Foglio 110, magg. 191, sub 3

Firma della proprietà

Firma del progettista

Timbro protocollo

Timbro relativo al rilascio del provvedimento

INFORMATIVA SULLA PRIVACY (D.LGS. 196/2003) Le informazioni contenute nei seguenti elaborati tecnici, che prevedono eventuali allegati, sono fornite ad uso esclusivo del destinatario. Permane l'obbligo di riservatezza e di non divulgare, senza autorizzazione, i contenuti e l'effettiva utilizzazione delle stesse a terzi. La presente informativa è fornita in conformità alla normativa vigente in materia di protezione dei dati personali. La responsabilità dell'uso improprio delle informazioni contenute in questo documento è del destinatario. Tutti gli atti di identificazione nel caso dei soggetti estranei agli uffici sono riservati esclusivamente allo Studio SA+A. Via Dorsale n° 45 - 54033 Carrara (MS). La ristampa o l'uso non autorizzato senza permesso scritto è vietato. Per informazioni e richieste di copia scrivere a: info@studioandreoni.eu

Area di proprietà

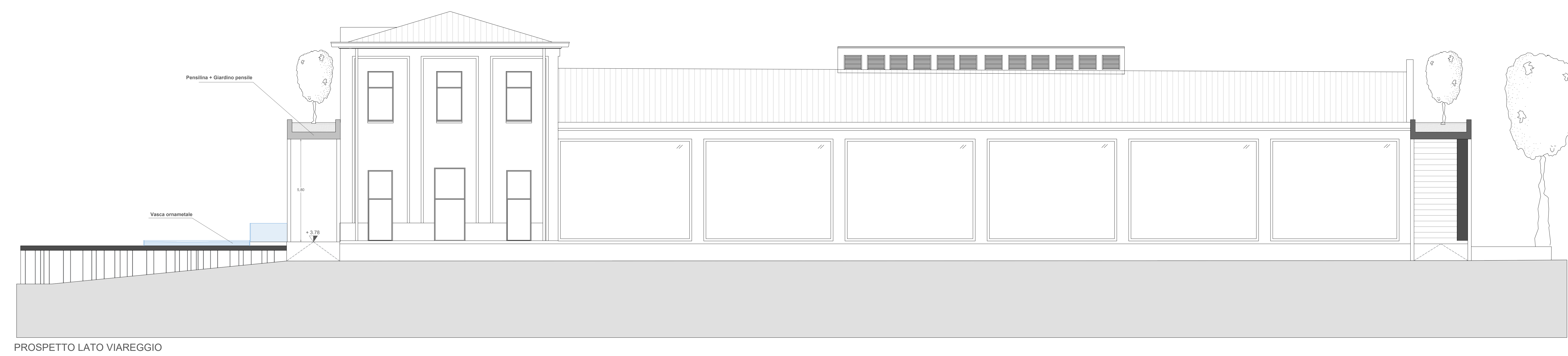

PROSPETTO LATO VIAREGGIO

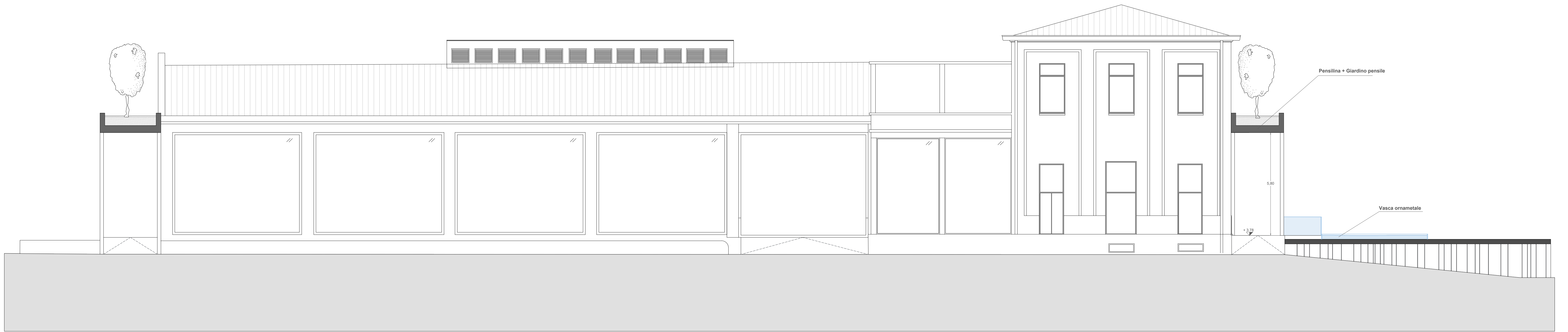

PROSPETTO LATO CARRRA

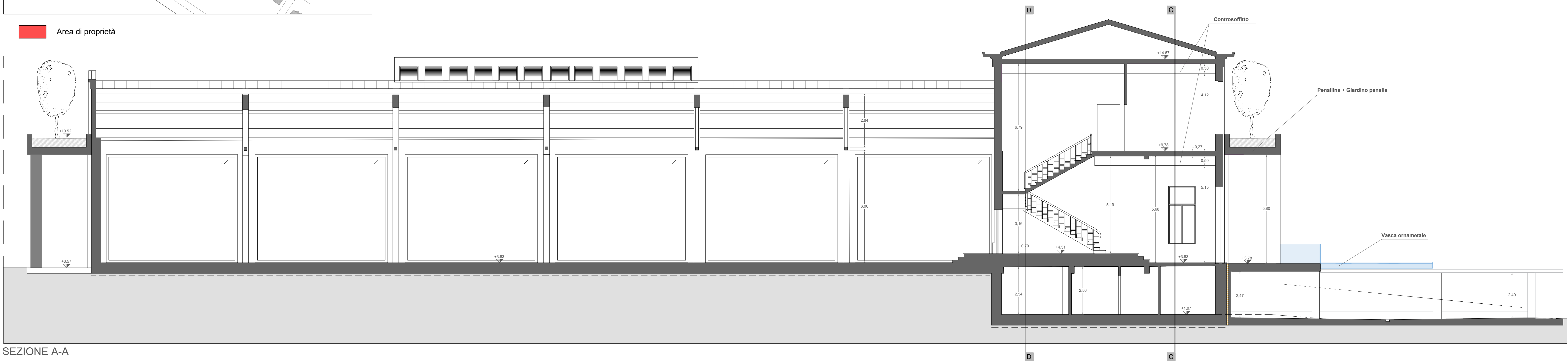

SEZIONE A-A

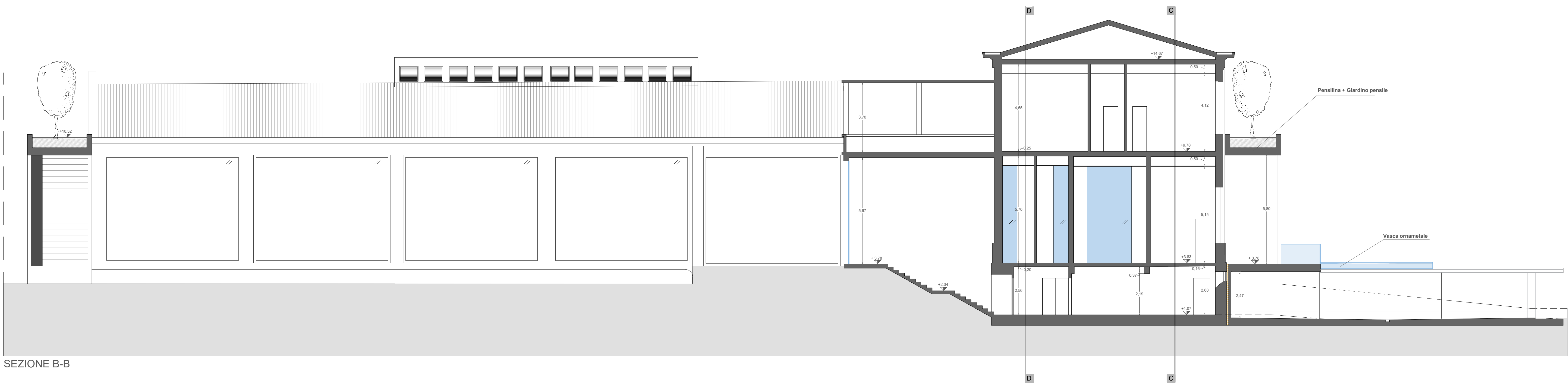

SEZIONE B-B

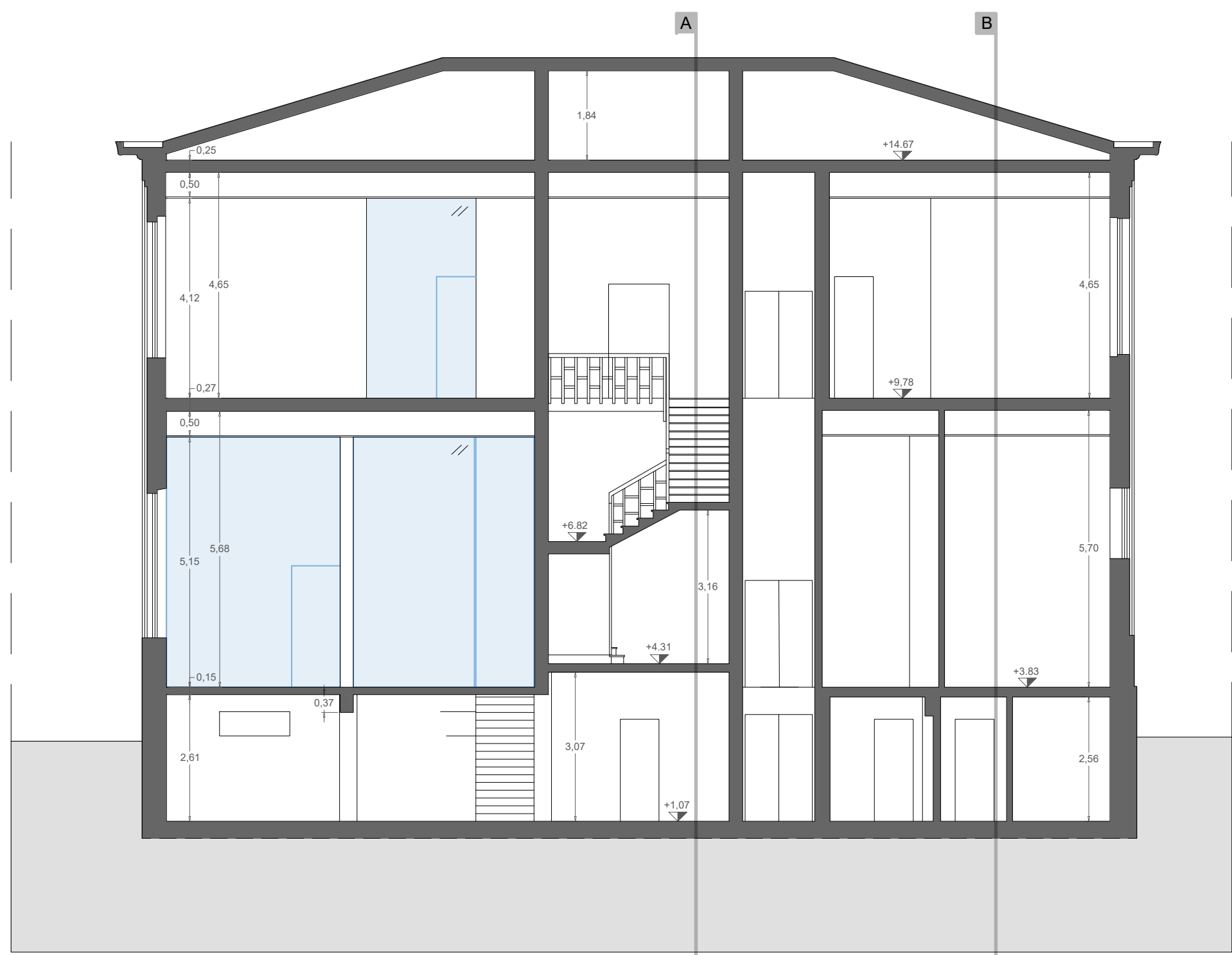

SEZIONE D-D

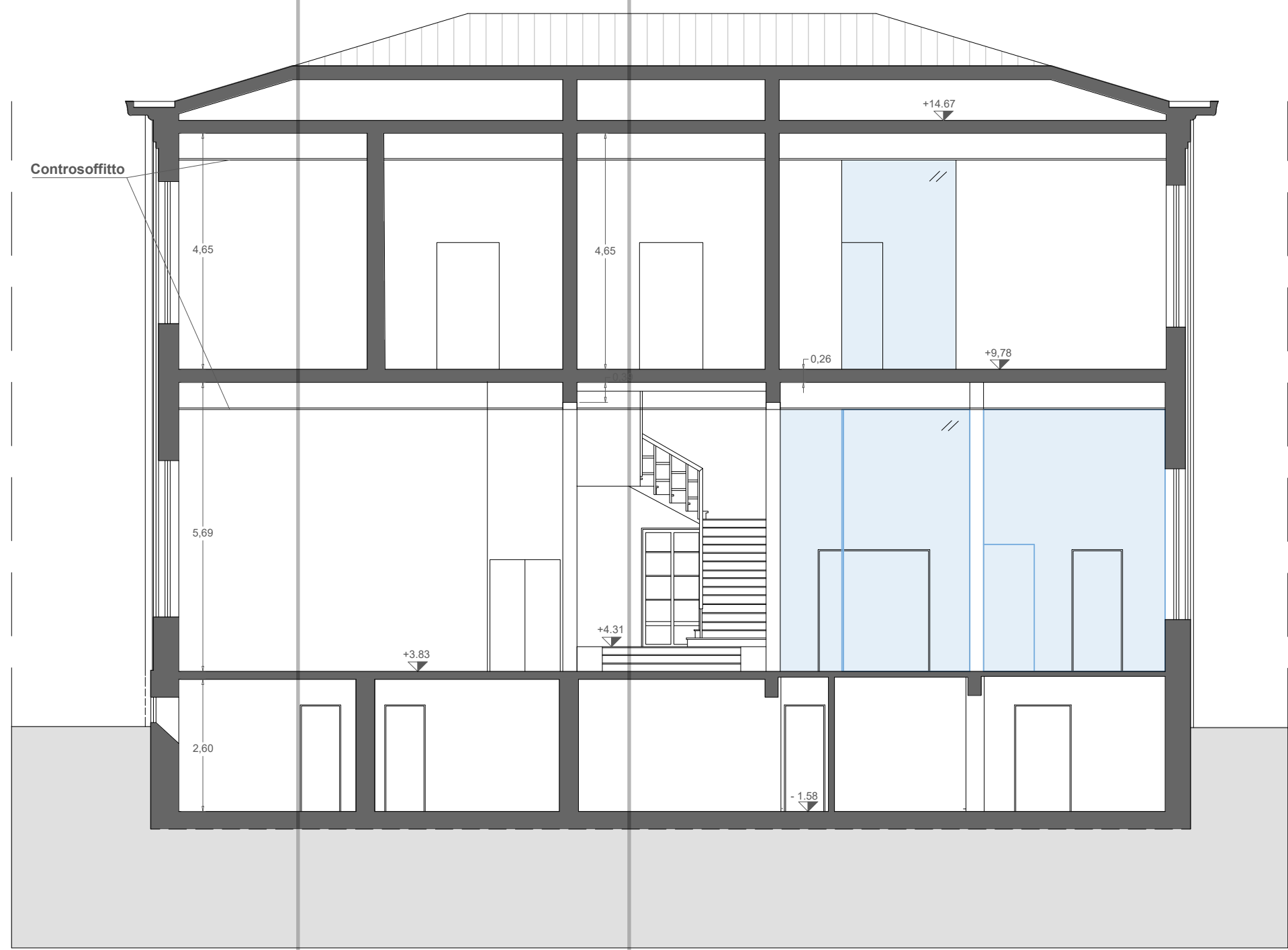

SEZIONE C-C

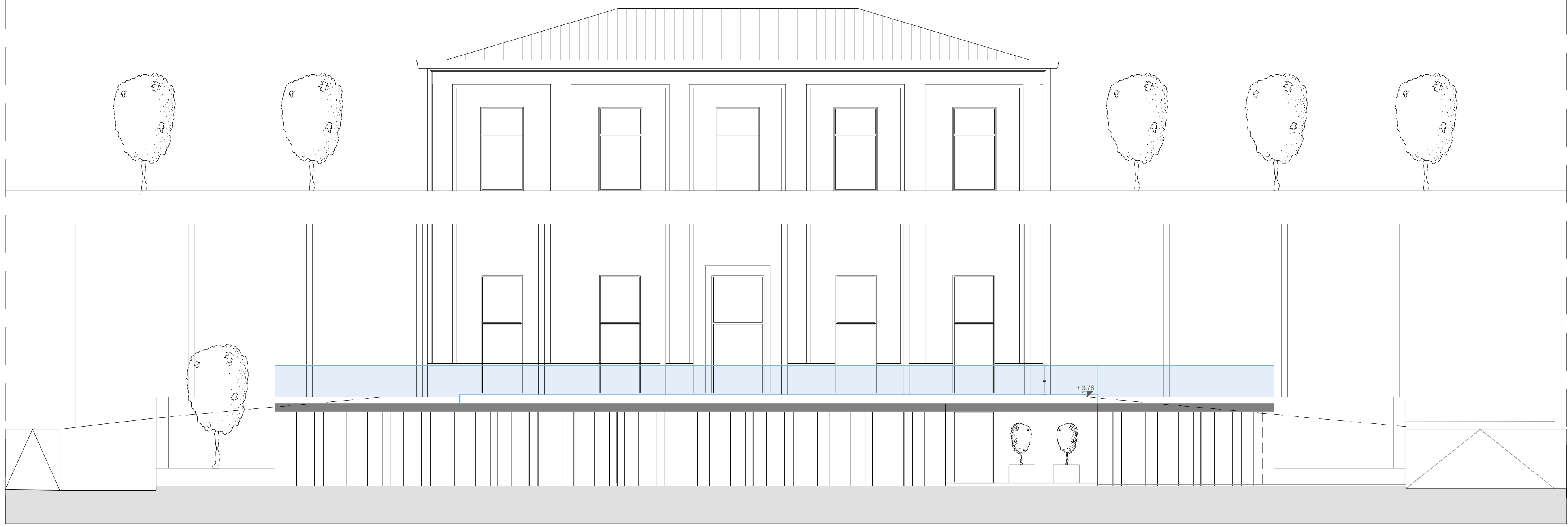

PROSPETTO LATO MARE

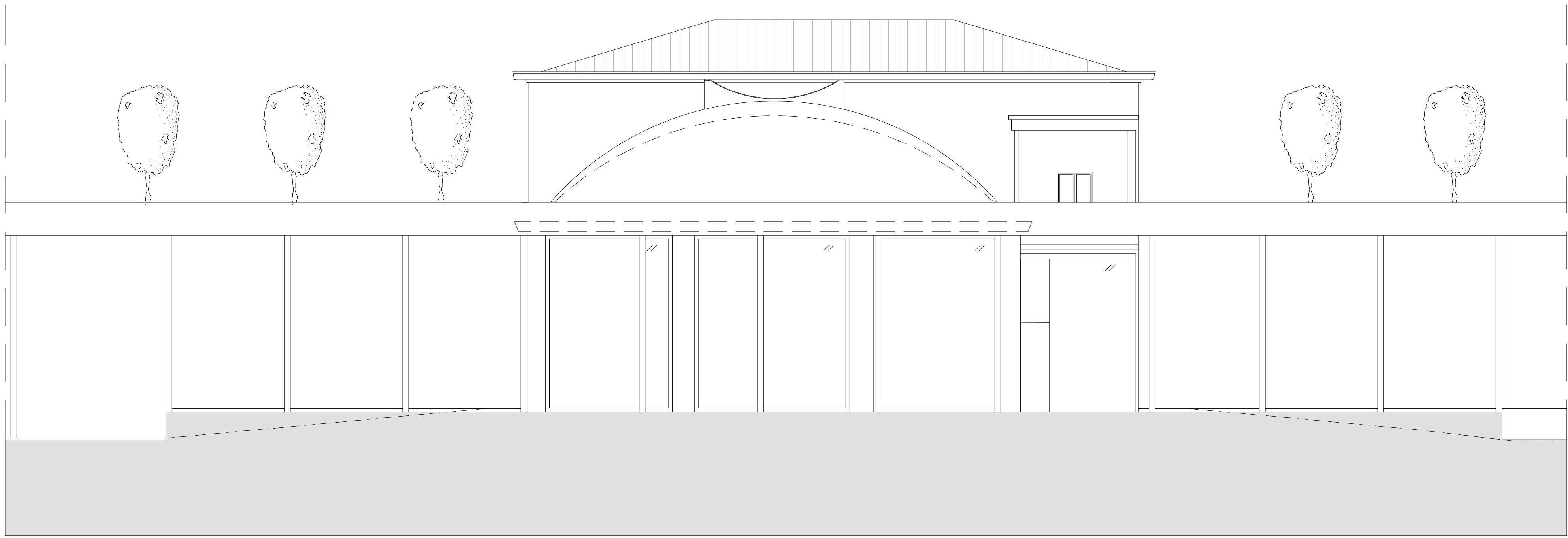

PROSPETTO LATO MONTI