



SA+A

Studio architettura Andreoni & Associati
Via Nazario Sauro 45 - 54033 - CARRARA (MS)
Tel 0585.040404
e-mail: info@studioandreoni.eu www.studioandreoni.eu

MARCO ANDREONI Architetto Ordine degli Architetti di Massa Carrara al n°387
C.F. NDRMRC72D24B832Q

DAVIDE MARCHI Architetto Ordine degli Architetti di Massa Carrara al n°478
C.F. MRCDDV74E05B832X

MATTEO COGOI Architetto Ordine degli Architetti di Massa Carrara al n°62
C.F. CGOMTT93L14G628R

TITOLO DEL PROGETTO

Piano di Recupero: ai sensi art.119 L.R. n° 65/2014 e art.55 comma 6 NTA RU vigente
Oggetto: PdR denominato "Calacata Recycle" per la rigenerazione del comparto immobiliare con destinazione d'uso Industriale Artigianale

PROPRIETA':
CALACATA RECYCLE p.iva 01460460452 con sede in Via Dorsale n°16 Massa (MS).
Legale rappresentante Paolo Borghini - C.F. BRGPLA28P10B832

UBICAZIONE:
Via Dorsale n. 16 Piano T-1

IDENTIFICATIVI CATASTALI:
Foglio 110, mapp. 191, sub 3

B8

Firma della proprietà

Firma del progettista

Timbro protocollo

Timbro relativo al rilascio del provvedimento

INFORMATIVA SULLA PRIVACY D.LGS. 196/2003 Le informazioni contenute nei seguenti elaborati tecnici, che precedono eventuali allegati, sono riservate ad uso esclusivo del destinatario. Persone diverse da quest'ultimo non possono copiare, riprodurre o diffondere questi elaborati: qualsiasi utilizzo non autorizzato dello stesso è vietato e potrebbe costituire reato. In caso di errore o ritrovamento degli stessi, le invitiamo a non leggerli, dandone gentilmente comunicazione al mittente. Tutti i diritti di riproduzione ed uso dei seguenti elaborati grafici sono riservati esclusivamente allo Studio SA-A. V.le Colombo n° 2 - 54033 Carrara (MS). Lo sfruttamento indebito o la riproduzione parziale o totale di essi sarà perseguibile secondo i termini di legge vigenti.



 Area di proprietà

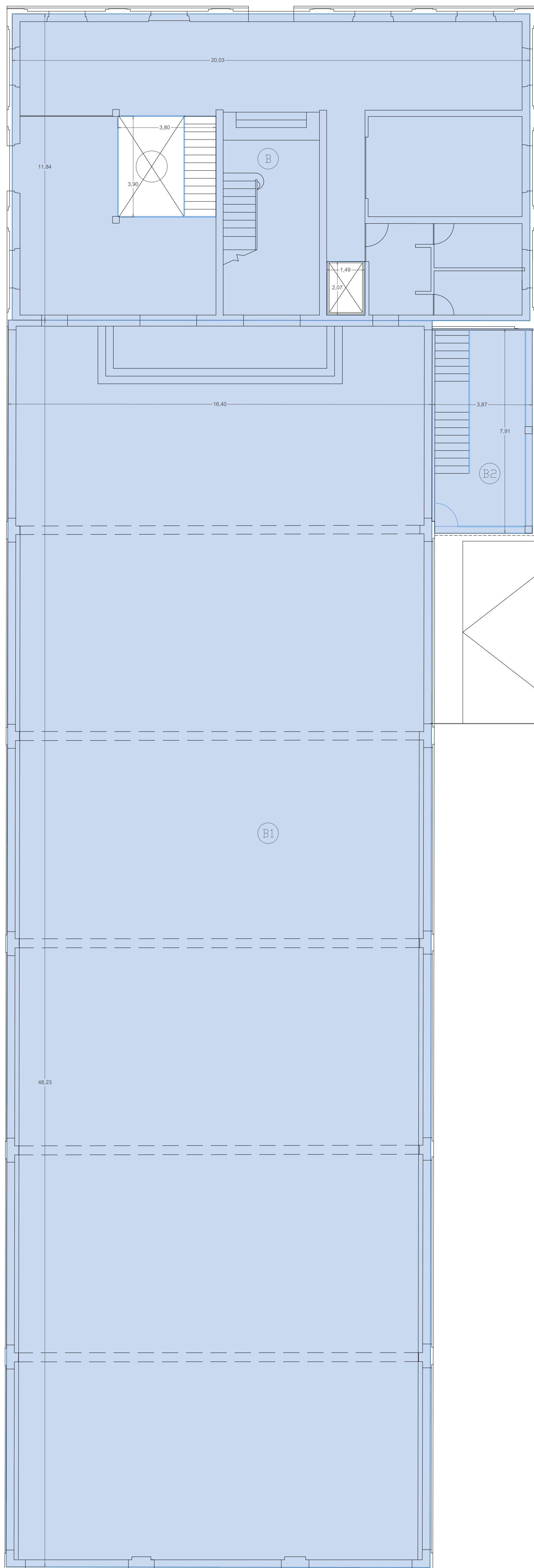

PIANTA PIANO TERRA

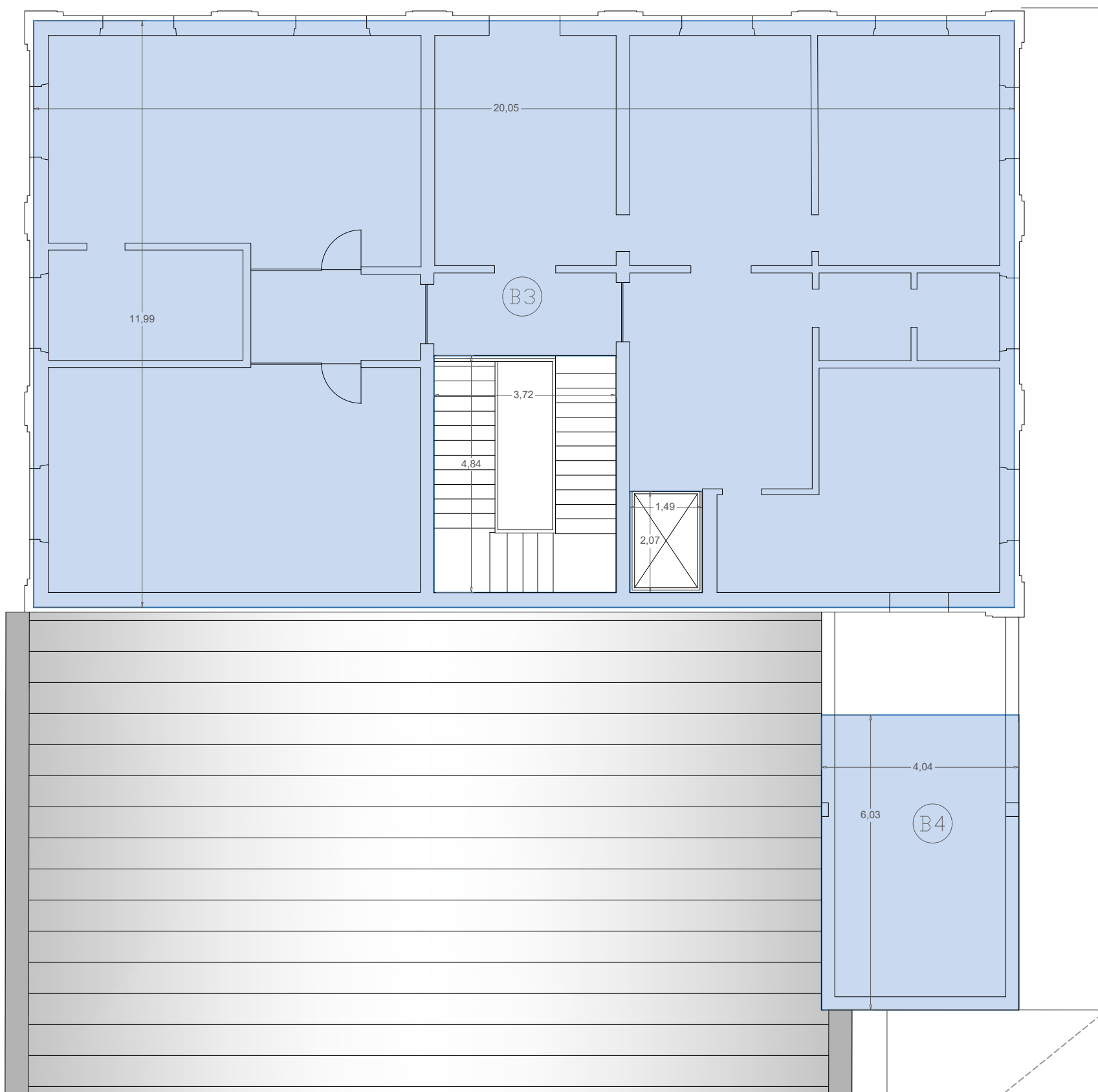

PIANTA PIANO PRIMO

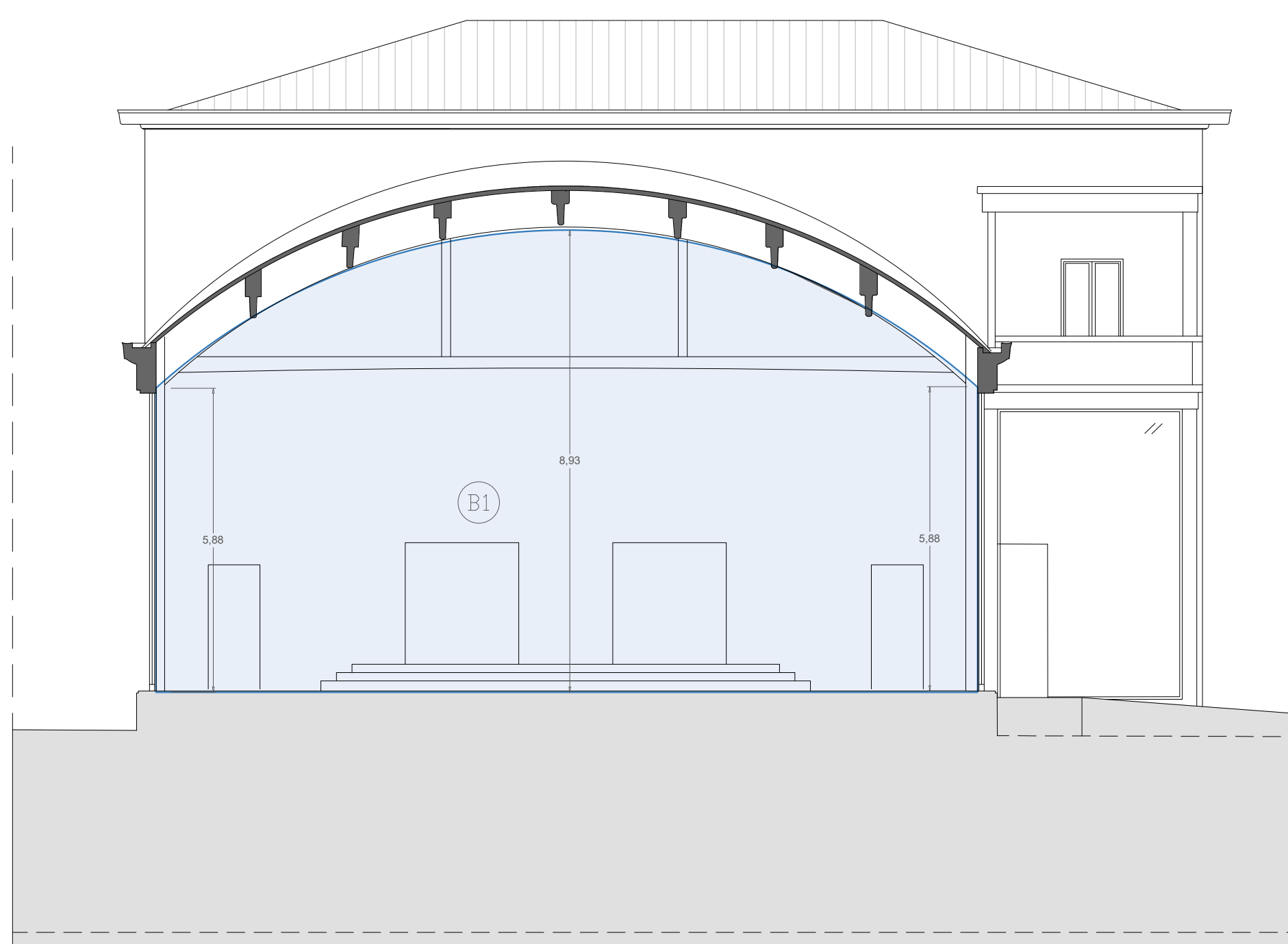
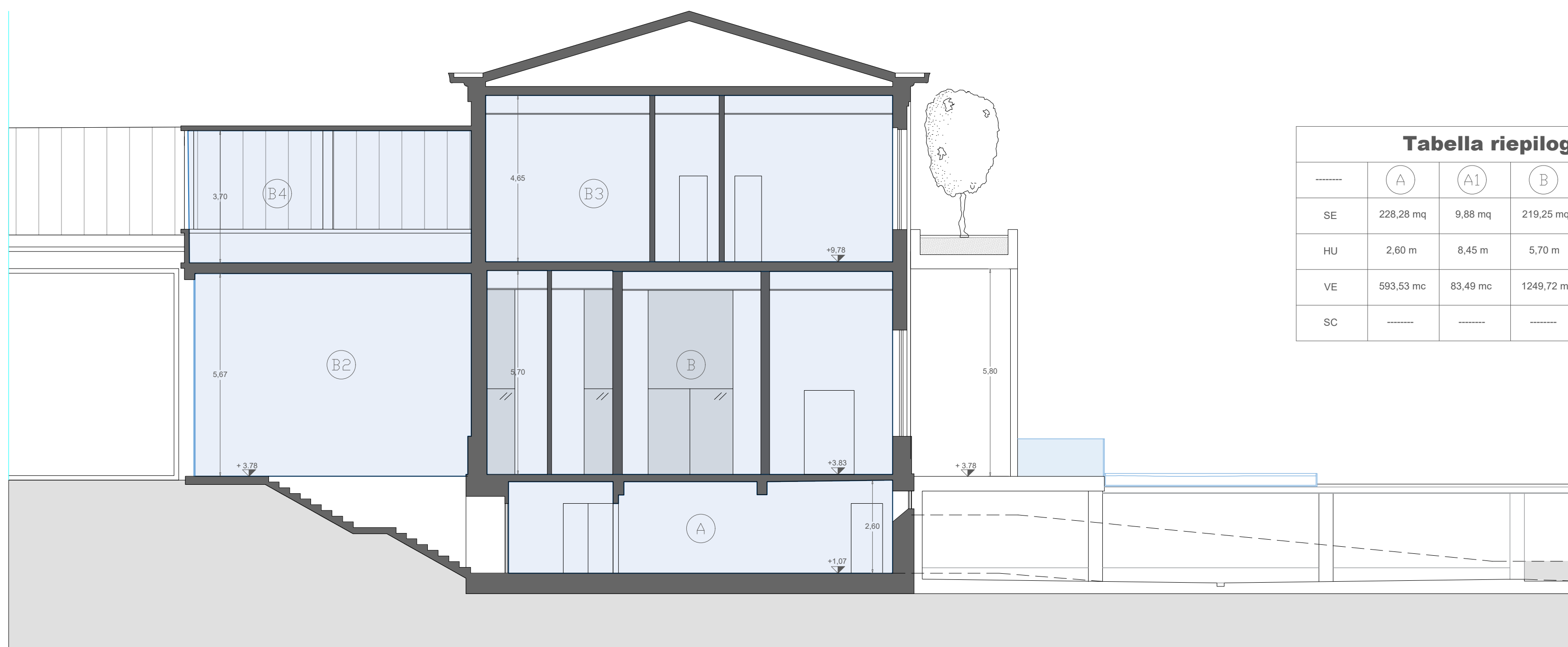
**SEZIONE E-E**

PIANTA PIANO SEMINTERRATO

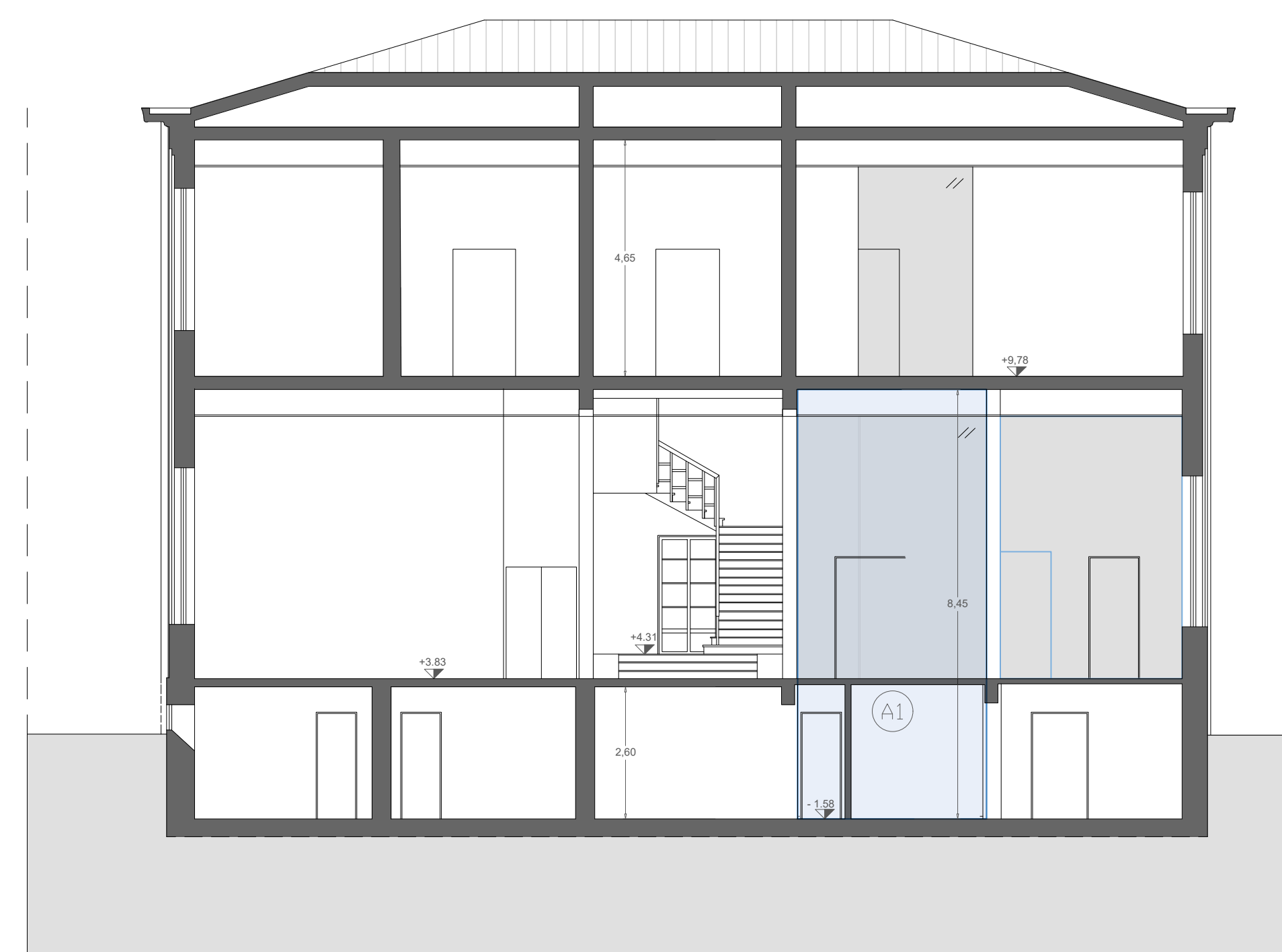

SEZIONE C-C

[illegible]