

Comune di Massa

SA+A

Studio architettura Andreoni & Associati
Via Nazario Sauro 45 - 54033 - CARRARA (MS)
Tel 0585.045404
e-mail: info@studioandreoni.eu www.studioandreoni.eu

MARCO ANDREONI Architetto
Ordine degli Architetti di Massa Carrara al n° 387
C.F. NDRARC720248632D

DAVIDE MARCHI Architetto
Ordine degli Architetti di Massa Carrara al n° 478
C.F. MRCDV074E886832X

MATTEO COGOI Architetto
Ordine degli Architetti di Massa Carrara al n° 923
C.F. CGOM1793140268R

TITOLO DEL PROGETTO:
Piano di Recupero; ai sensi art.119 L.R. n° 65/2014 e art.55 comma 6 NTA RU vigente.
Oggetto: PRS denominato "Calacata Recycle" per la rigenerazione del comparto immobiliare con destinazione d'uso Industriale Artigianale.

TIPO DI ELABORATO:
Prospetti e sezioni
STATO DI PROGETTO
Scala 1:100

PROPRIETA':
CALACATA RECYCLE p.lva 0146040462 con sede in Via Dorsale n°16 Massa (MS).
Legale rappresentante Paolo Borghini - C.F. BRGRPLA28P108832

TAVOLA:
DATA: 11/03/2024

UBICAZIONE:
Via Dorsale n. 16 Piano 1-1

IDENTIFICATIVI CATASTALI:
Foglio 110, mapp. 151, sub. 3

D2

Firma della proprietà

Firma del progettista

Timbro protocollo

Timbro relativo al rilascio del provvedimento

INFORMATIVA SULLA PRIVACY (D. LGS. 196/2003): Le informazioni contenute nei seguenti elaborati tecnici, che presentano contenuti allegati, sono rilevanti al fine esclusivo del destinatario. Per questo la loro diffusione è vietata. Qualora, in futuro, dovessero essere utilizzate per scopi diversi da quelli per i quali sono state fornite, è necessario che il titolare del dato ne sia informato. Per informazioni e per esercitare i diritti di cui all'art. 7 del D.LGS. 196/2003, si prega di rivolgersi al titolare del dato, o al Responsabile della Privacy, o al Responsabile della Protezione dei Dati. Il titolare del dato è: Studio SARA, Via Cassale n° 21, 54033 Carrara (MS). Lo stabilimento industriale in cui si applicano le presenti note è l'edificio di nuova costruzione denominato "torre di legno rigate".

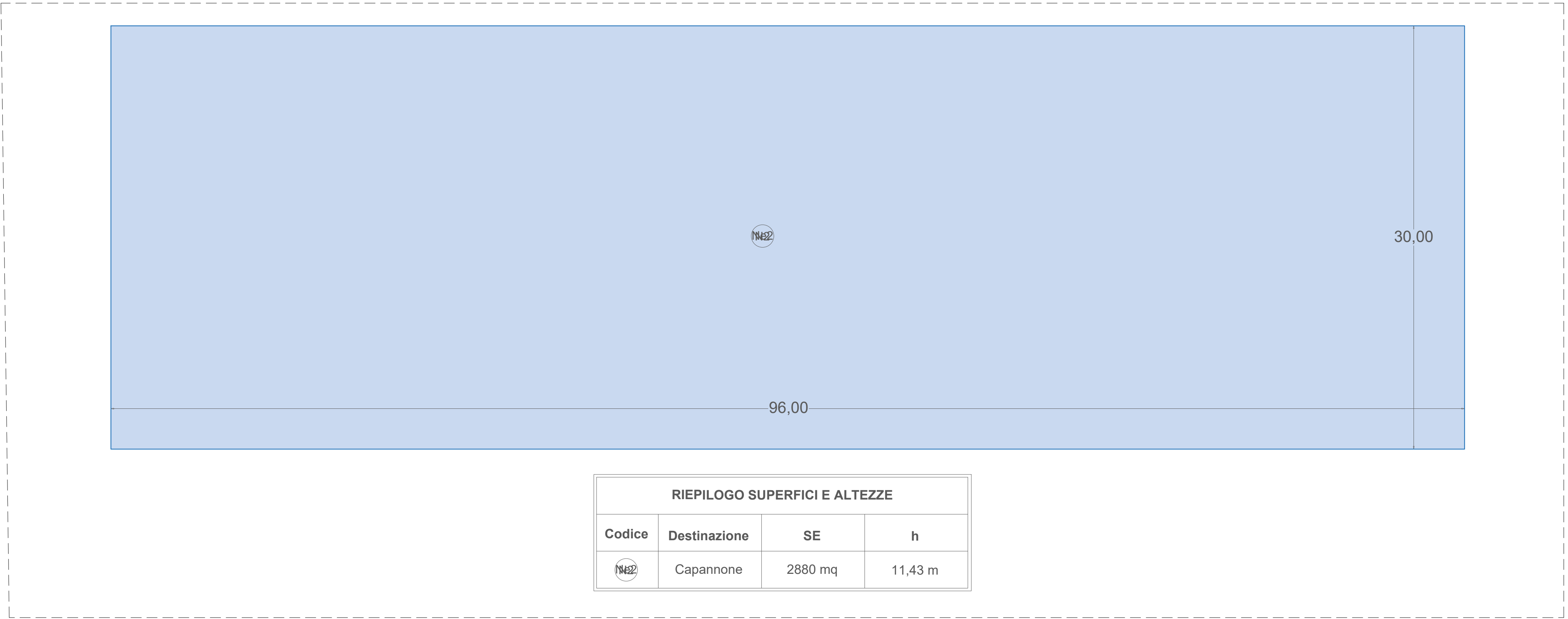
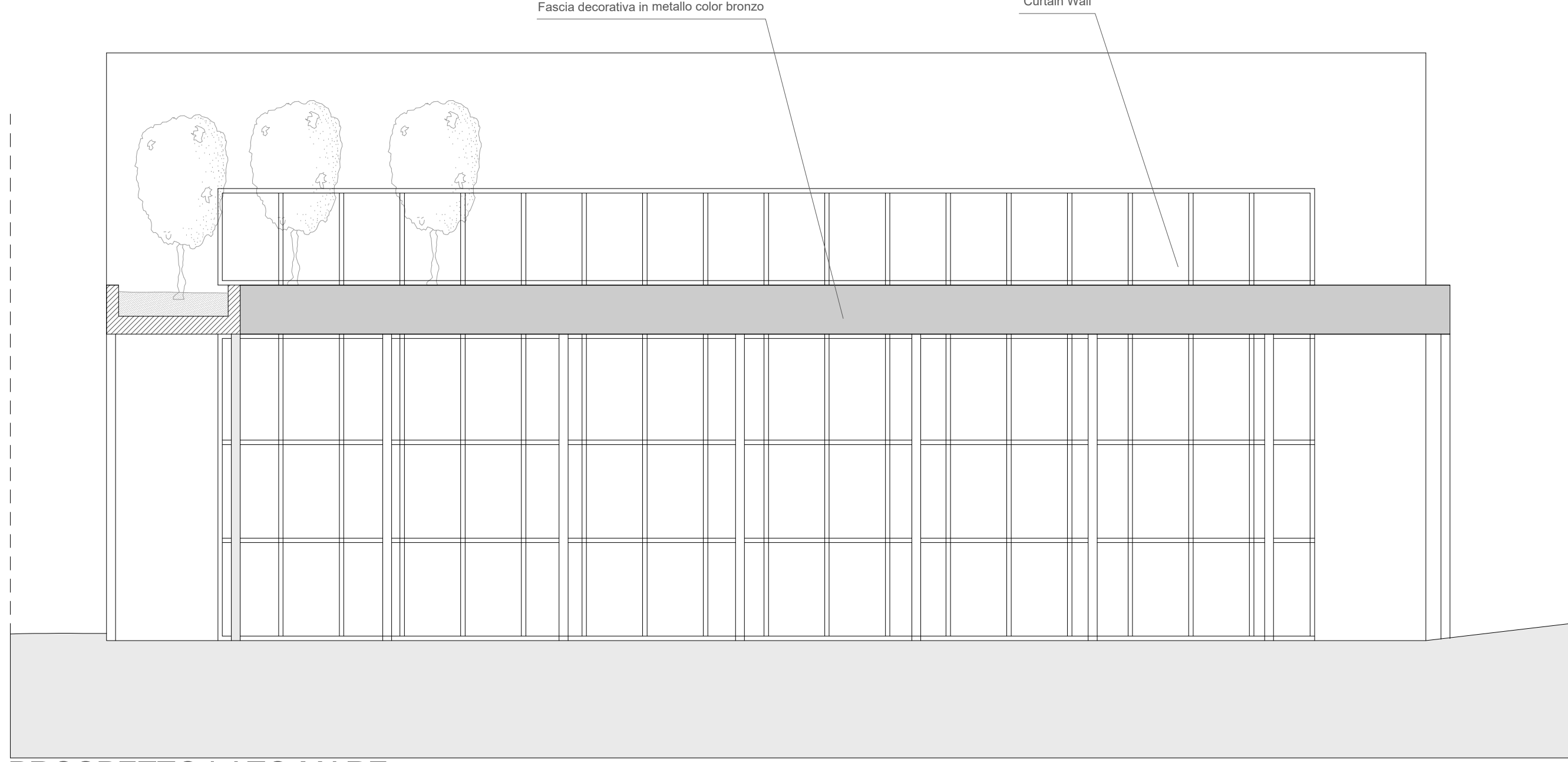
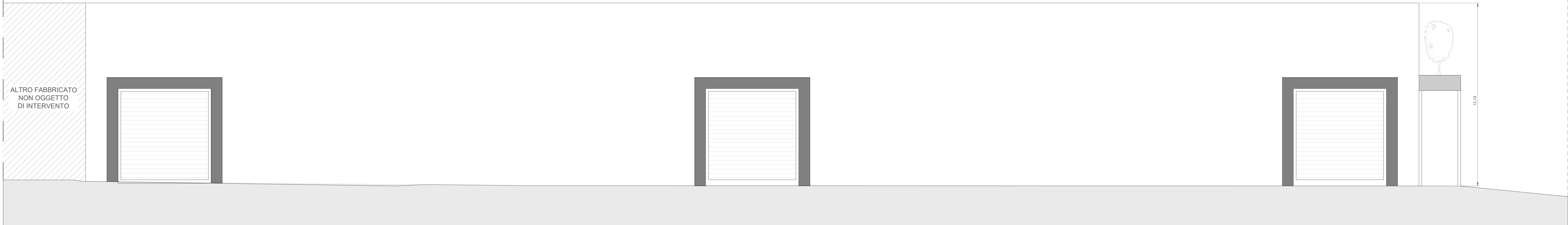
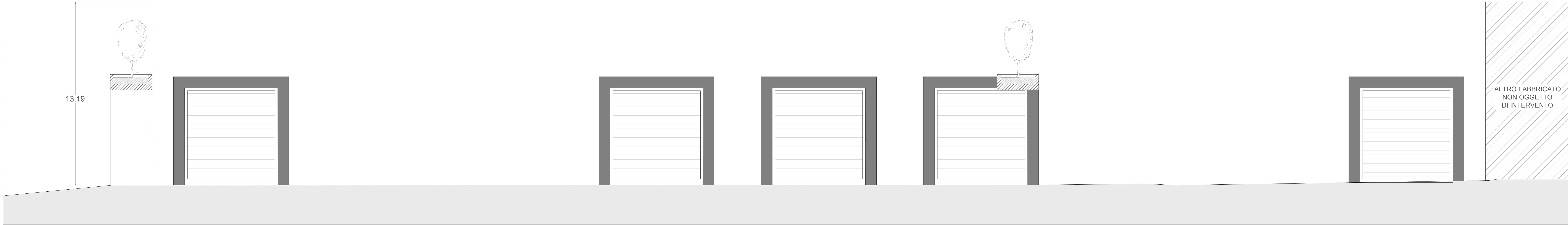
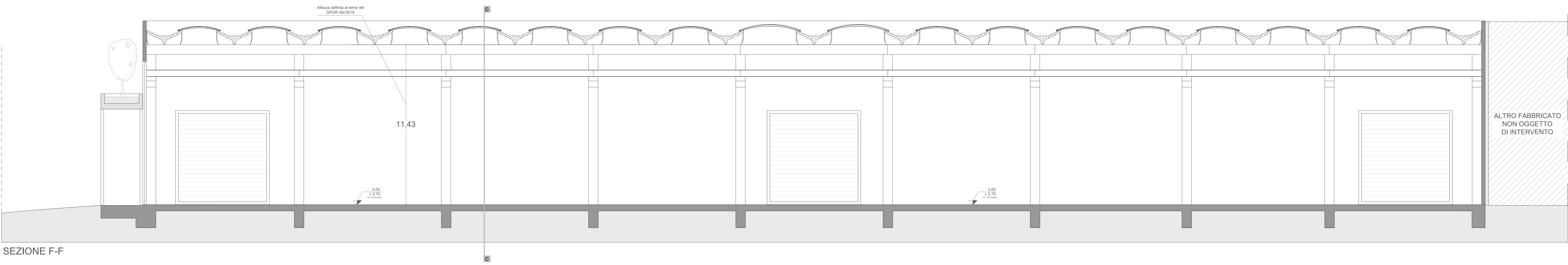
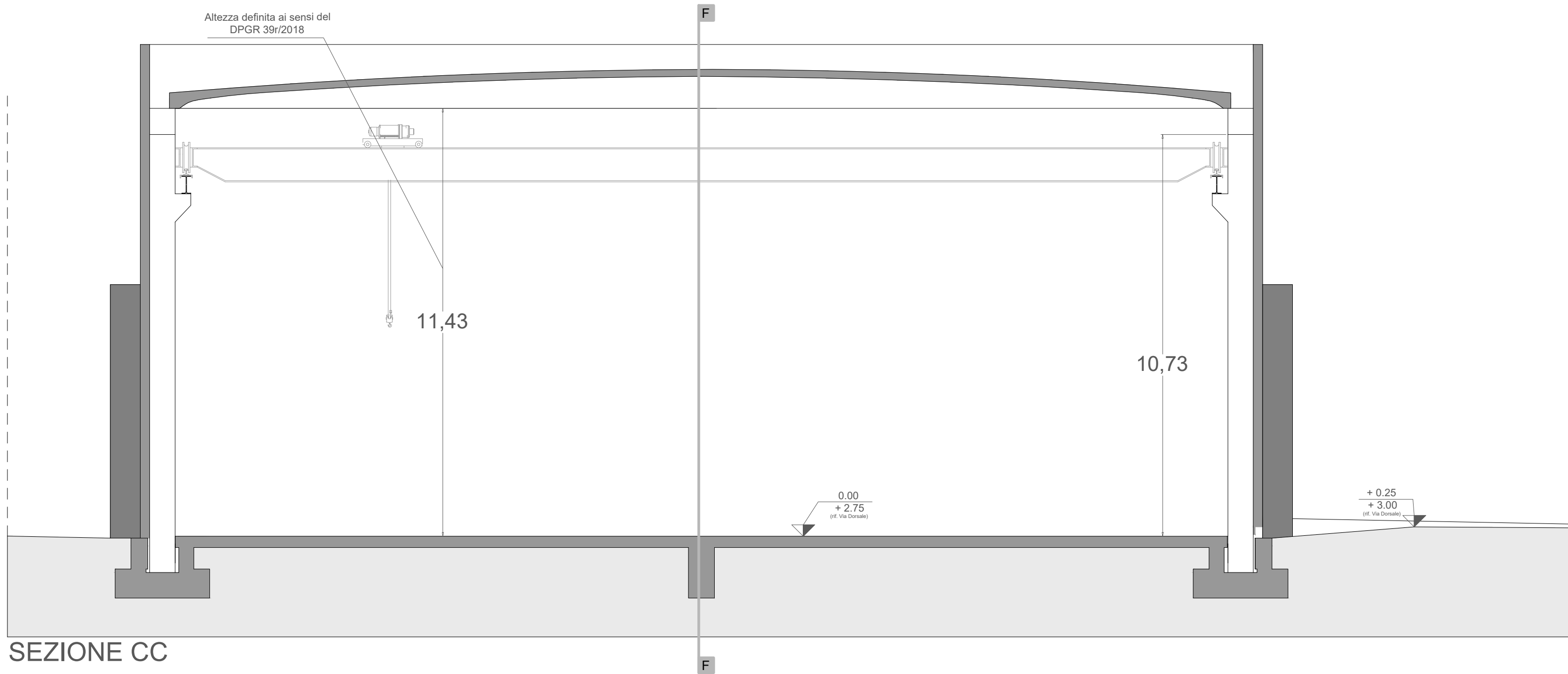
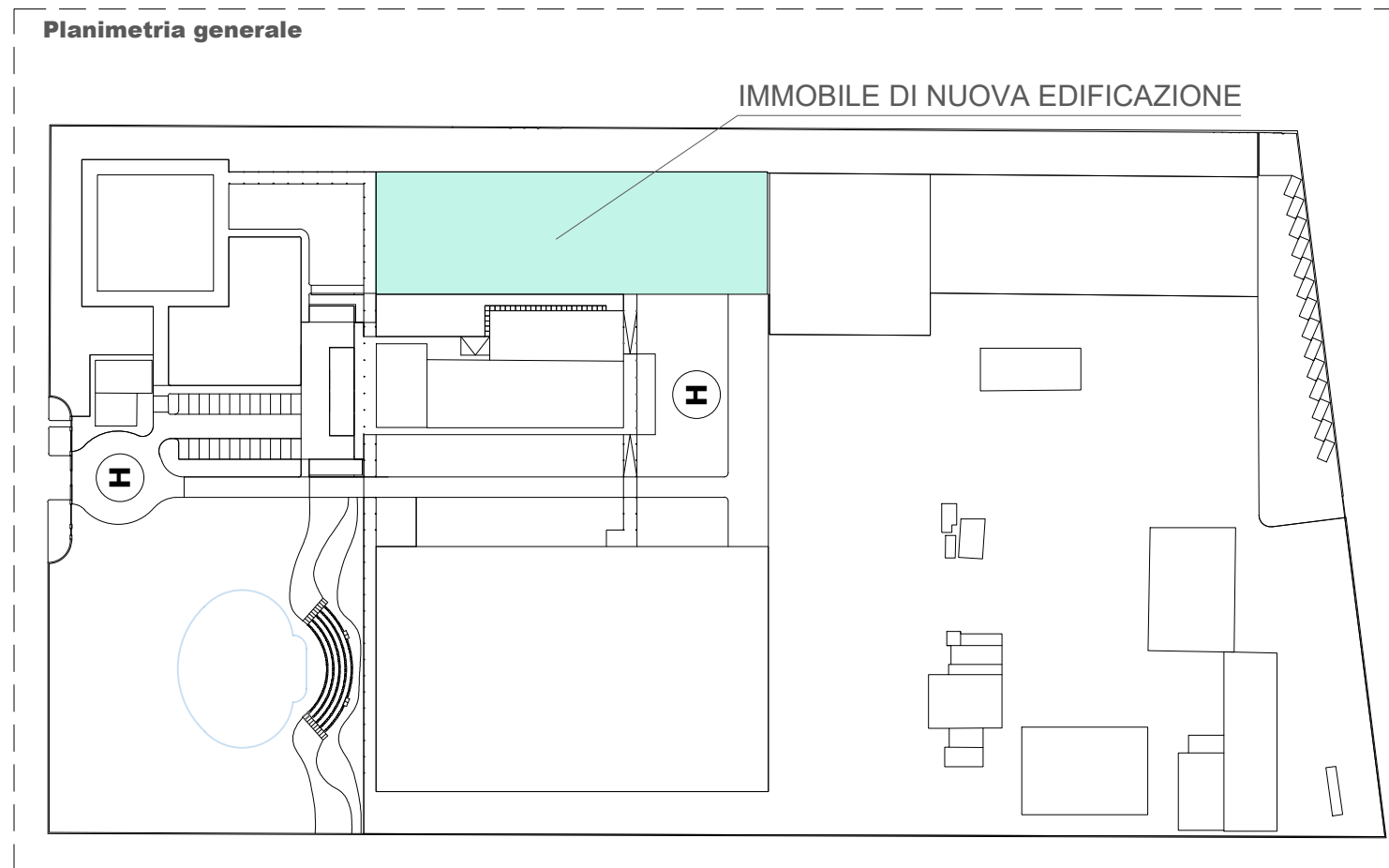

RIEPILOGO SUPERFICI E ALTEZZE			
Codice	Destinazione	SE	h
MS	Capannone	2880 mq	11,43 m