

AEROFOTOGRAMMETRICO



ESTRATTO DI MAPPA CATASTALE



FOTO AEREA

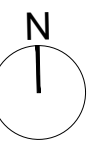

COMUNE DI MASSA		
LOCALITA'	Via dei Saraceni, fg. 94, p.lle 406 e 407	TAV. n°
OGGETTO	Piano di Recupero di iniziativa privata relativo a civili abitazioni	01
TITOLO	Quadro Conoscitivo - A.4 INQUADRAMENTO TERRITORIALE	DATA
		24/10/2023
COMMITTENTE	LINO GIORGINI TIMBRO E FIRMA	Geom. Francesco De Angeli
SIGG. PIERCARLO VERGAZZOLI AMANDA GRASSI	STUDIO DI ARCHITETTURA E URBANISTICA	COLLABORATORE
	Via Pacinotti n. 28, Massa (MS) -cell. 392 9323039 -email: giorginilino@libero.it	Galleria L. Da Vinci Massa (MS) cell. 3316656573 -email: info@geomdeangeli.it