

PLANIMETRIA CATASTALE - FABBRICATO A

Data presentazione: 02/10/1995 - Data: 04/08/2022 - n. T130183 - Richiedente: GRGLN164C14F679M

MODULARIO
F. rig. rend. 487



MINISTERO DELLE FINANZE
DIREZIONE GENERALE DEL CATASTO E DEI SS.TT.EE.
CATASTO EDILIZIO URBANO (RDL 13-4-1939, n. 652)

MOD. **BN** (CEU)

LIRE
500

Planimetria di u.i.u. in Comune di TIASSA via DEI SARACENI civ. 77

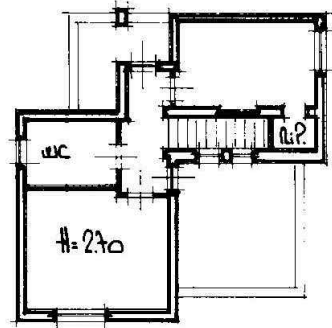

Piano Primo

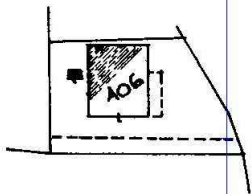

COMUNE DI TIASSA
Foglio 94 scala 1:1000

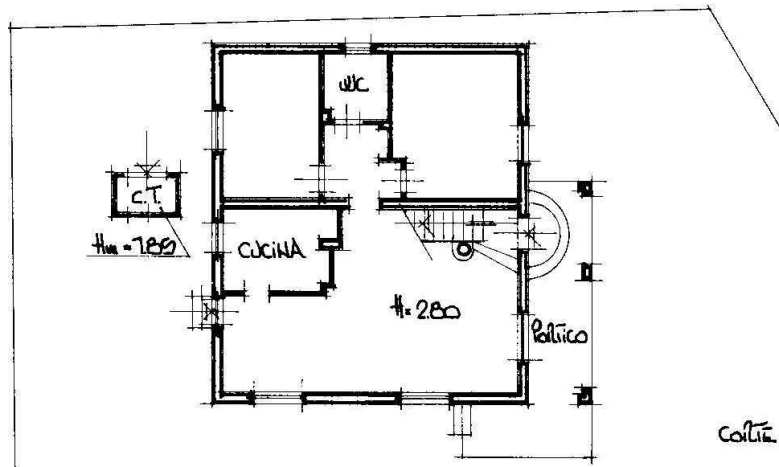

Piano Terra

ORIENTAMENTO



SCALA DI 1:200

Catasto Edilizio Urbano - Situazione al 04/08/2022 - Comune di MASSA (F023) - Foglio 94 - Particella 406 - Subalunno >
Via dei Saraceni n. 77 Piano T - 1

Dichiarazione di N.C.
Denuncia di variazione

Compilata dal GEOMETRA
(Titolo, cognome e nome)
BERTOLI PAOLO

RISERVATO ALL'UFFICIO

Ultima planimetria in atti
Identificativi catastali
Data presentazione 02/10/1995 - Data: 04/08/2022 - n. T130183 - Richiedente: GRGLN164C14F679M

Iscritto all'albo dei GEOMETRI
della provincia di MS
data 28.09.1995 Firma Bertoli Paolo

15 2 07 1995

1036

ESTRATTO DI MAPPA CATASTALE

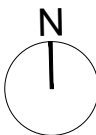
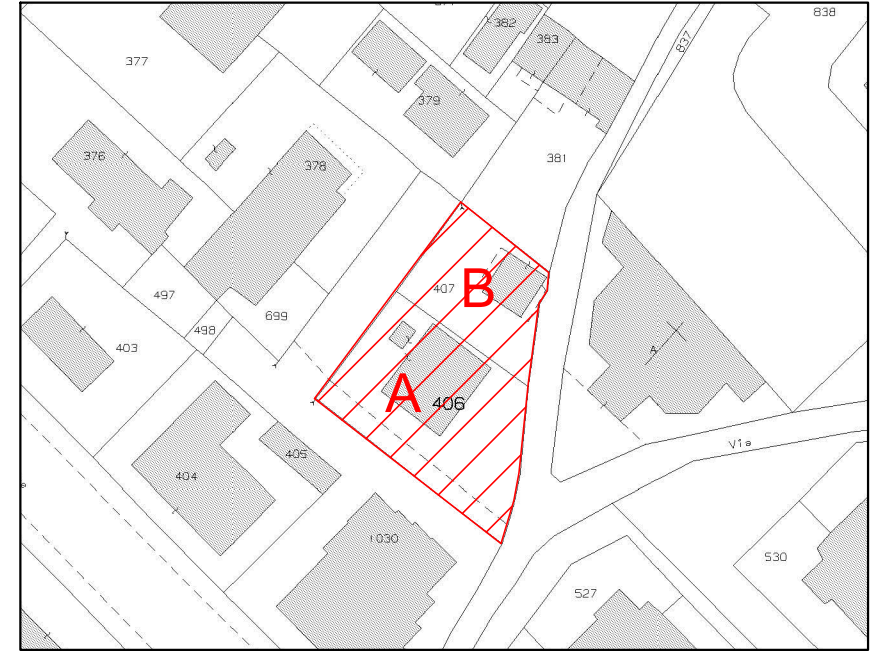

COMUNE DI MASSA

LOCALITA'	Via dei Saraceni, fg. 94, p.la 406	TAV. n°	5.1
OGGETTO	Piano di Recupero di iniziativa privata relativo a civili abitazioni		
TITOLO	Quadro Conoscitivo - A.4 FABBRICATO A - PLANIMETRIA ED ESTRATTO DI MAPPA CASTALE	DATA	24/10/2023
COMMITTENTE	SIG. PIERCARLO VERGAZZOLI SIG. RA AMANDA GRASSI	LINO GIORGINI STUDIO DI ARCHITETTURA E URBANISTICA	Geom. Francesco De Angeli COLLABORATORE Galleria L. Da Vinci Massa (MS) cell. 3316656573 -email: info@geomdeangeli.it

LINO GIORGINI TIMBRO E FIRMA

Via Pacinotti n. 28, Massa (MS) -cell. 392 9323039 -email: giorginilino@libero.it