

S.E. 120,00 mq + 52,80 mq = 172,80 mq
 V.E. 120,00 mq x 2,80 m + 52,80 mq x 2,70 m = 478,56 mc
 STot 136,38 mq + 75,32 mq = 211,70 mq
 VTot 136,38 mq x 3,10 m + 75,32 mq x 2,70 m = 626,14 mc

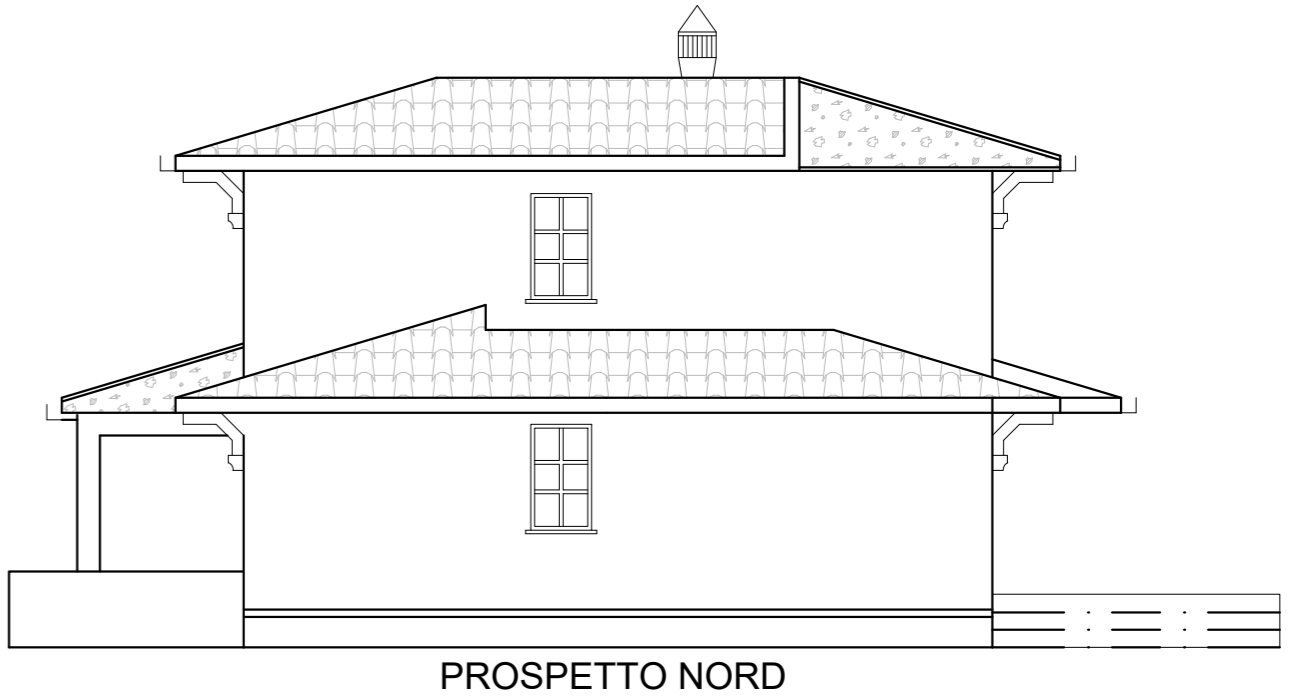
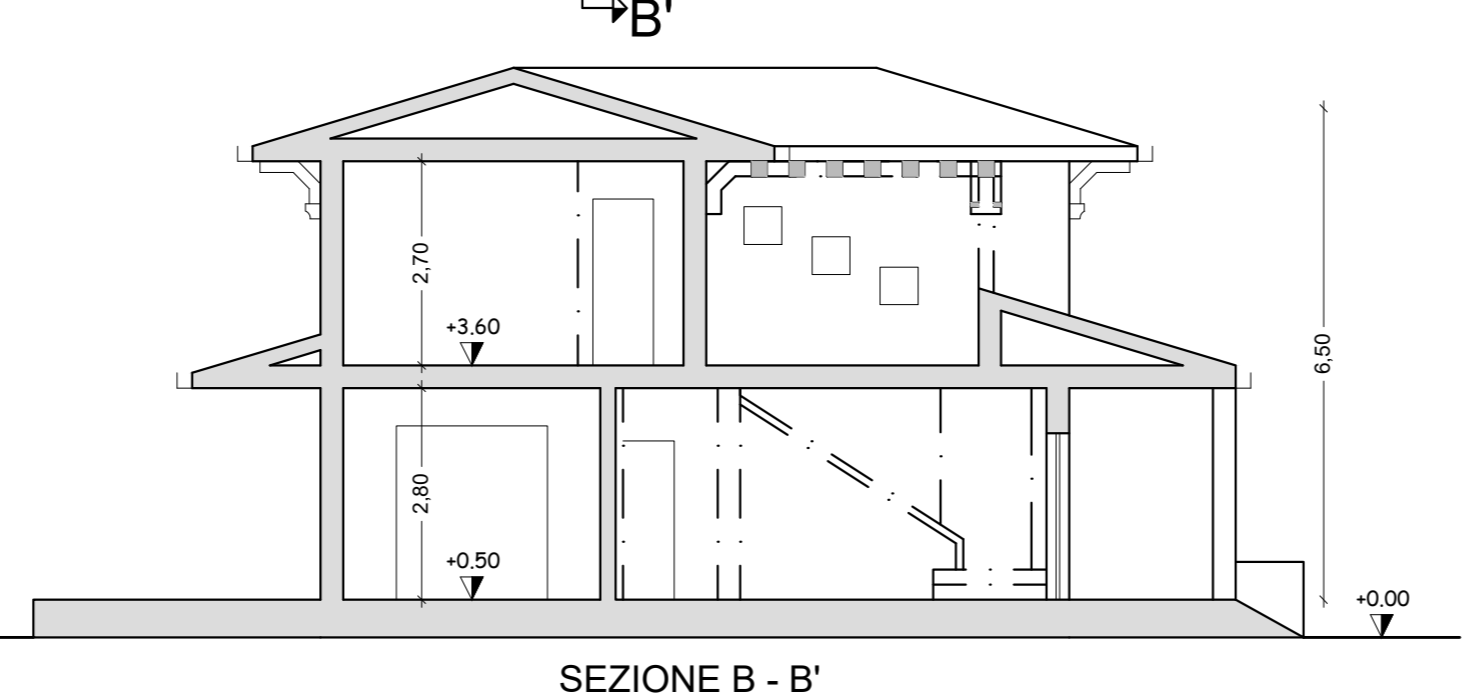
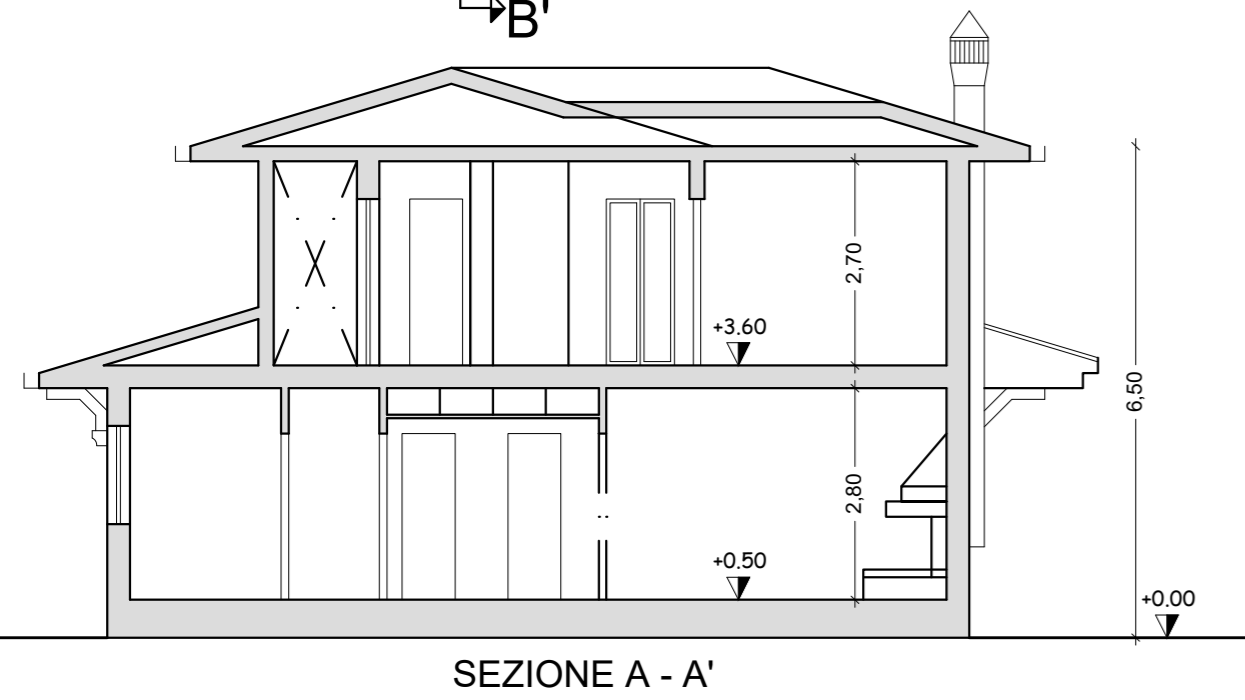

COMUNE DI MASSA			
LOCALITA'	Via dei Saraceni, fg. 94, p.la 406	TAV. n°	5.2
OGGETTO	Piano di Recupero di iniziativa privata relativo ad civili abitazioni	DATA	
TITOLO	Quadro Conoscitivo A.4 STATO ATTUALE - Fabbricato A	SCALA	1:100
COMMITTENTE	SIG. PIERCARLO VERGAZZOL SOIG.RA AMANDA GRASSI	LINO GIORGINI STUDIO DI ARCHITETTURA E URBANISTICA	Geom. Francesco De Angeli COLLABORATORE Galleria L. Da Vinci Massa (MS) cell. 3316656573 -email: info@geomdeangeli.it
		TIMBRO E FIRMA	
Via Pacinotti n. 28, Massa (MS) -cell. 392 9323039 -email: giorginilino@libero.it			