

# Piano degli Arenili e dei Viali a Mare

Piano attuativo ai sensi dell'art. 86 del R.U.



**Progettisti**  
 RTP Nardini Piccinini et al.  
 Dott. Arch. Fabio Nardini - Capogruppo  
 Dott. Geol. Andrea Piccinini  
 Dott. Agr. Francesco Pitta

**Responsabile del Procedimento**  
 Dott. Arch. Lorenzo Tonarelli

**Dirigente Settore Edilizia privata ed Assetto del Territorio**  
 Dott. Arch. Stefano Francesconi

**Collaboratori**  
 Simona Piccinini, PhD  
 Dott. Arch. Pierpaolo Baldini  
 Dott.ssa Pian. Ter. Veronica Fontanini

**Garante dell'informazione e della partecipazione**  
 Dott.ssa Daniela Lori

**Supporto al procedimento di VAS**  
 RTP Nardini Piccinini et al.  
 Dott. Arch. Fabio Nardini - Capogruppo  
 Dott.ssa Biol. Antonella Grazzini (coll.)  
 Dott. Geol. Paolo Nicoletti (coll.)

**TAV. QC.2.1**  
 Demanio, Proprietà e Concessioni  
 Porzione di fascia costiera del Lungomare delle ex Colonie  
 Giugno 2022 Scala 1:2.000

**LEGENDA**

- Perimetro PAAV
- Particelle catastali
- Concessioni demaniali
- Proprietà**
- Comune di Massa
- Demanio fluviale
- Demanio marittimo
- Privata

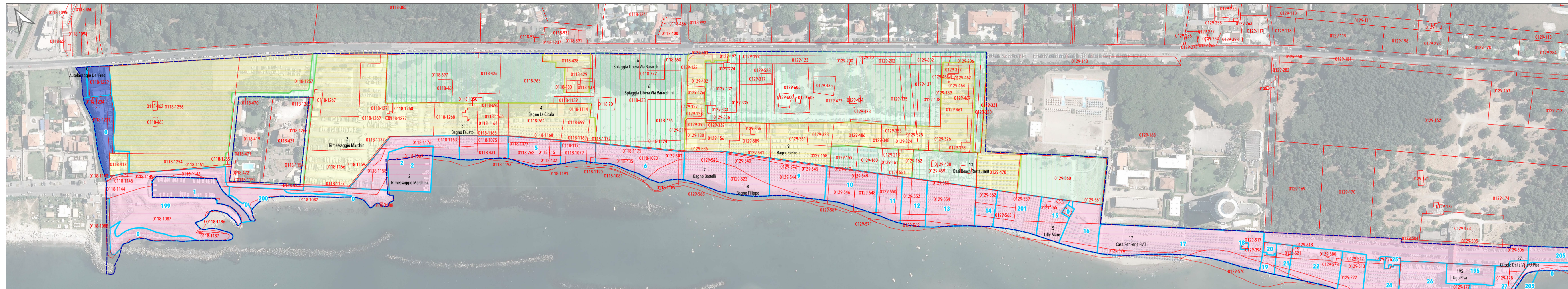

Tratto costiero 1 (Foce del Livello ex Colonia Fiat)



Tratto costiero 2 (ex Colonia Fiat ex Colonia Torino)



Tratto costiero 3 (Ex Colonia Torino foce del Brugiano)