

LEGENDA

Individuazione area

Ambiti del territorio

Perimetro del Territorio Urbanizzato
(Avvio del procedimento Piano Strutturale)

Territorio rurale
(Avvio del procedimento del Piano Strutturale)

Stato di attuazione del Regolamento Urbanistico

Attuato

Attuato parzialmente

Intervento approvato

Non attuato

Interventi R.U.

AC - Ambiti di conservazione
ACO - Ambiti di completamento
AIC - Aree per attrezzature di interesse comune
AREC - Ambiti di recupero
ARU - Ambiti di riorganizzazione urbanistica
FDB - Fascia di bordo Aurelia
IP - Edifici ed aree per l'istruzione di progetto
LLE - Lotto libero edificabile
PAC - Piani attuativi campeggi
PII - Programma Integrato recepito dal R.U.
PIUSS - Piano Integrato recepito dal R.U.
PP - Parcheggi pubblici
ST - Servizi Tecnologici
VP - Spazi pubblici attrezzati a parco
VS - Verde pubblico e privato per il gioco e lo sport

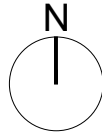

COMUNE DI MASSA
Provincia di Massa-Carrara

VARIANTE CONTESTUALE AL
PIANO STRUTTURALE E AL
REGOLAMENTO URBANISTICO
RIGUARDANTE L'AREA EX
"OLIVETTI SYNTHESIS"

PROGETTISTA

Arch. Lino Giorgini

lino.giorgini@g2varchitetti.it
+ 39 3929323039

Via D'Annunzio n. 215/A, 55047 Seravezza (LU)

PROPRIETA'

Apuania Immobiliare S.R.L.

QUADRO CONOSCITIVO

Elaborato
LA NUOVA STRUMENTAZIONE
URBANISTICA: L'AVVIO DEL
PROCEDIMENTO DEL PIANO OPERATIVO
Stato di attuazione del R.U.

emissione data rev.

28/05/2025

scala formato

- A3

n. tavola

VQC_3.12