

SEZIONE

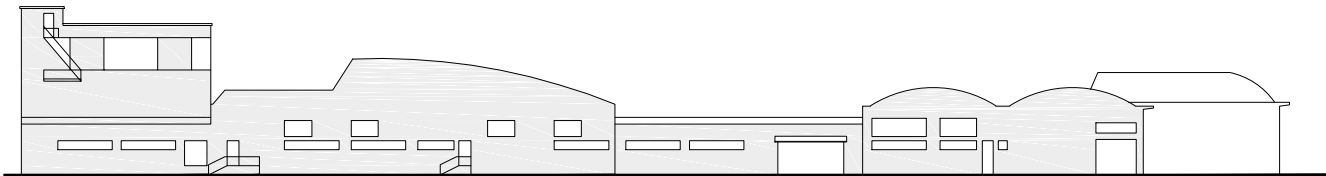

PROSPETTO EST

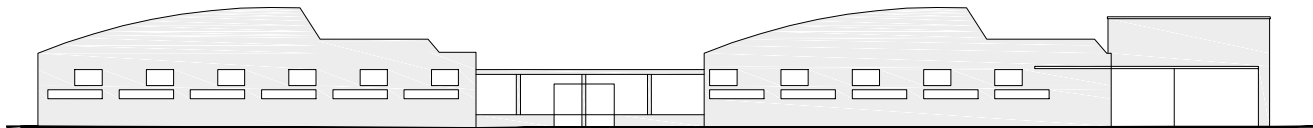

PROSPETTO OVEST

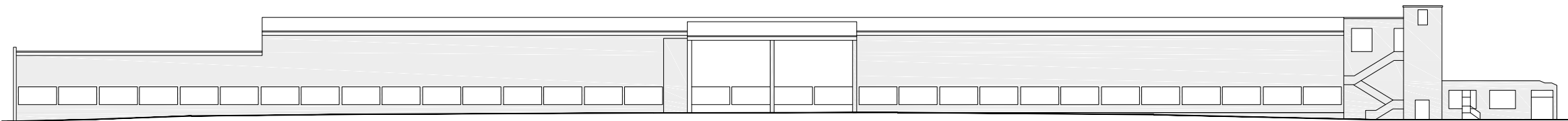

PROSPETTO NORD

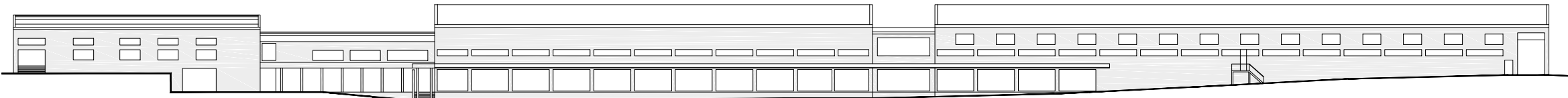

PROSPETTO SUD



COMUNE DI MASSA
Provincia di Massa-Carrara

VARIANTE CONTESTUALE AL
PIANO STRUTTURALE E AL
REGOLAMENTO URBANISTICO
RIGUARDANTE L'AREA EX
"OLIVETTI SYNTHESIS"

PROGETTISTA

Arch. Lino Giorgini

lino.giorgini@g2varchitetti.it
+ 39 3929323039



Via D'Annunzio n. 215/A, 55047 Seravezza (LU)

PROPRIETA'

Apuania Immobiliare S.R.L.

QUADRO CONOSCITIVO

Elaborato

FABBRICATI ESISTENTI SUL LOTTO
FABBRICATO A - PROSPETTI E SEZIONE

emissione

data rev.

28/05/2025

scala

formato

n. tavola

A3

VQC_3.3.1.2