



COMUNE DI MASSA

SETTORE EDILIZIA PRIVATA ED ASSETTO DEL TERRITORIO
- servizio pianificazione del territorio -

PIANO STRUTTURALE

QUADRO CONOSCITIVO

Struttura insediativa: morfotipi delle urbanizzazioni contemporanee

TAVOLA QC.12.b

scala 1: 10000

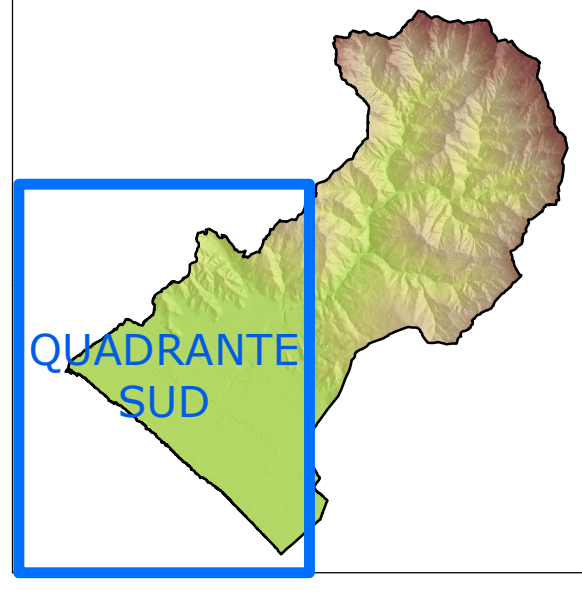

Dirigente del Servizio Pianificazione del territorio: arch. Fabrizio Boni
Responsabile del procedimento: arch. Lorenzo Tonarelli
Redazione: arch. Lorenzo Tonarelli, arch. Matteo Adriano Ratti, arch. Stefano Francesconi
Collaboratore: geom. Stefano Borghini
Approfondimento territorio rurale: dott.ssa Elisabetta Norci
Studi socio-economici: ISR
Valutazione ambientale strategica, valutazione d'incidenza, analisi di coerenza, analisi della mobilità e traffico:
Ambiente Spa
Studi geologici: geol. Luca Niccoli, geol. Andrea Piccinini

Marzo 2024

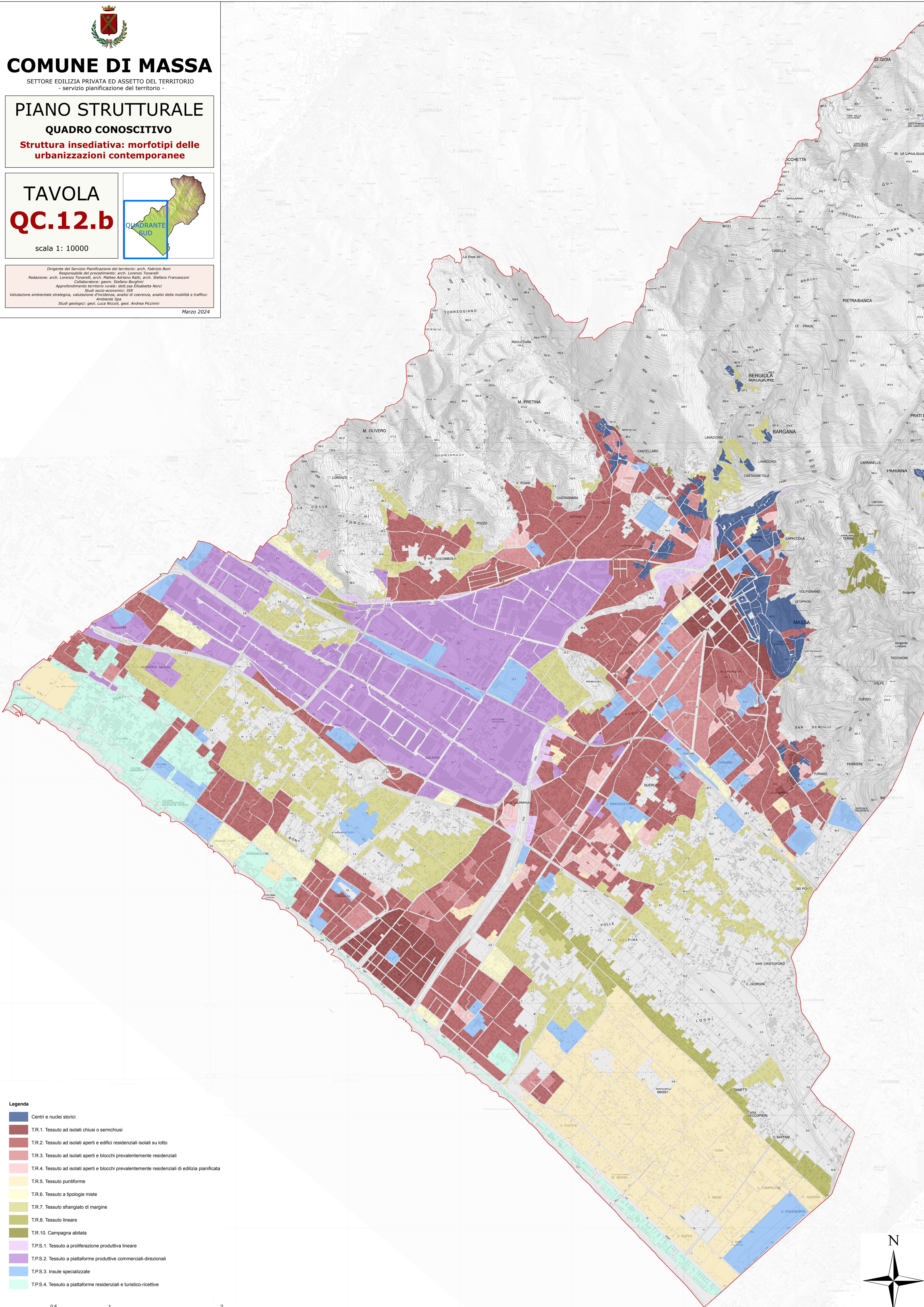

Legenda

- Centri e nuclei storici
- T.R.1. Tessuto ad isolati chiusi o semichiusi
- T.R.2. Tessuto ad isolati aperti e edifici residenziali isolati su lotto
- T.R.3. Tessuto ad isolati aperti e blocchi prevalentemente residenziali
- T.R.4. Tessuto ad isolati aperti e blocchi prevalentemente residenziali di edilizia pianificata
- T.R.5. Tessuto puntiforme
- T.R.6. Tessuto a tipologie miste
- T.R.7. Tessuto sfrangiato di margine
- T.R.8. Tessuto lineare
- T.R.10. Campagna abitata
- T.P.S.1. Tessuto a proliferazione produttiva lineare
- T.P.S.2. Tessuto a piattaforme produttive commerciali-direzionali
- T.P.S.3. Insule specializzate
- T.P.S.4. Tessuto a piattaforme residenziali e turistico-ricettive

