Comune di Massa

SA+A

Studio architettura Andreoni & Associati
Via Nazario Sauro 45 - 54033 - CARRARA (MS)
Tel 0585.040404 Fax 0585.042390
e-mail: info@studioandreoni.eu www.studioandreoni.eu

MARCO ANDREONI Architetto
Ordine degli Architetti di Massa Carrara al n°387
C.F. NDRMRC72D24B832O

DAVIDE MARCHI Architetto
Ordine degli Architetti di Massa Carrara al n°478
C.F. MRCDVD74E05B832X

MATTEO COGOI Architetto
Ordine degli Architetti di Massa Carrara al n°622
C.F. CGOMTT93L14G628R

TITOLO DEL PROGETTO:

Variante semplificata al RU con contestuale PDR ai sensi art. 30-32 e art. 107 della L.R. 65/14

Oggetto: PdR - Area Ex "Hotel Milano" per la rigenerazione del compendio immobiliare con destinazione d'uso Turistico-ricettiva e Commerciale.

TIPO DI ELABORATO:

Planimetria e schema perm.
STATO DI PROGETTO
Scala 1:100

DATA: 11/01/2025

PROPRIETA':

***I.G.F. MARMI SRL** - sede legale in Via Prov.le Carrara-Avenza n. 115/B, Carrara (MS) 54033 - P. IVA IT00562360453*
Legale rappresentante:
***SACCHELLI GIACOMO**, nato a Carrara il 01/07/1968 (MS), Resid. Carrara (MS) Via Forma Bassa n. 2/S CAP 54033 - C.F. SCCGCM68L01B832T*

TAVOLA:

2

UBICAZIONE:
P.zza Betti ang. Via Mazzini
ang. P.zza Pellerano

IDENTIFICATIVI CATASTALI:
Foglio 147 - mapp. 128
mapp. 146 sub. 5,6,8
mapp. 147 sub. 1

Firma della proprietà

Firma del progettista

Timbro protocollo

Timbro relativo al rilascio del provvedimento

INFORMATIVA SULLA PRIVACY D.LGS. 196/2003 Le informazioni contenute nei seguenti elaborati tecnici, che precedono eventuali allegati, sono riservate ad uso esclusivo del destinatario. Persone diverse da quest'ultimo non possono copiare, riprodurre o diffondere questi elaborati, qualsiasi utilizzo non autorizzato dello stesso è vietato e potrebbe costituire reato. In caso di errore e/o rinvenimento degli stessi, La invitiamo a non leggerlo, distruggerli gentilmente comunicandone al mittente. Tutti i diritti di riproduzione ed uso dei seguenti elaborati grafici sono riservati esclusivamente allo **Studio SA+A, Via N. Sauro 45 - 54033 Carrara (MS)**. Lo sfruttamento indebito e/o la riproduzione parziale o totale di essi sarà perseguibile secondo i termini di legge vigenti.

Area intervento Variante RU e contestuale PdR

Area oggetto di perequazone

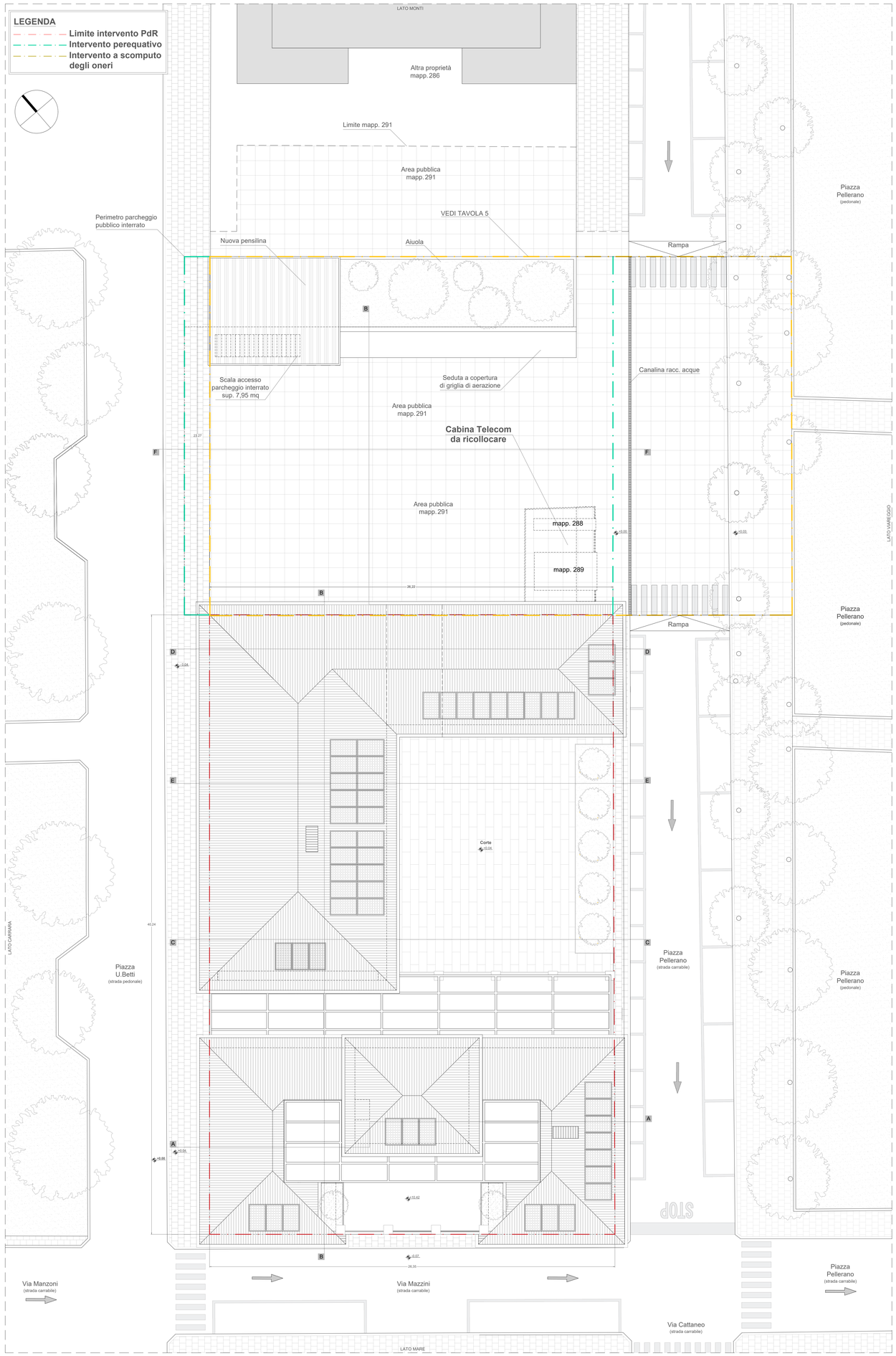

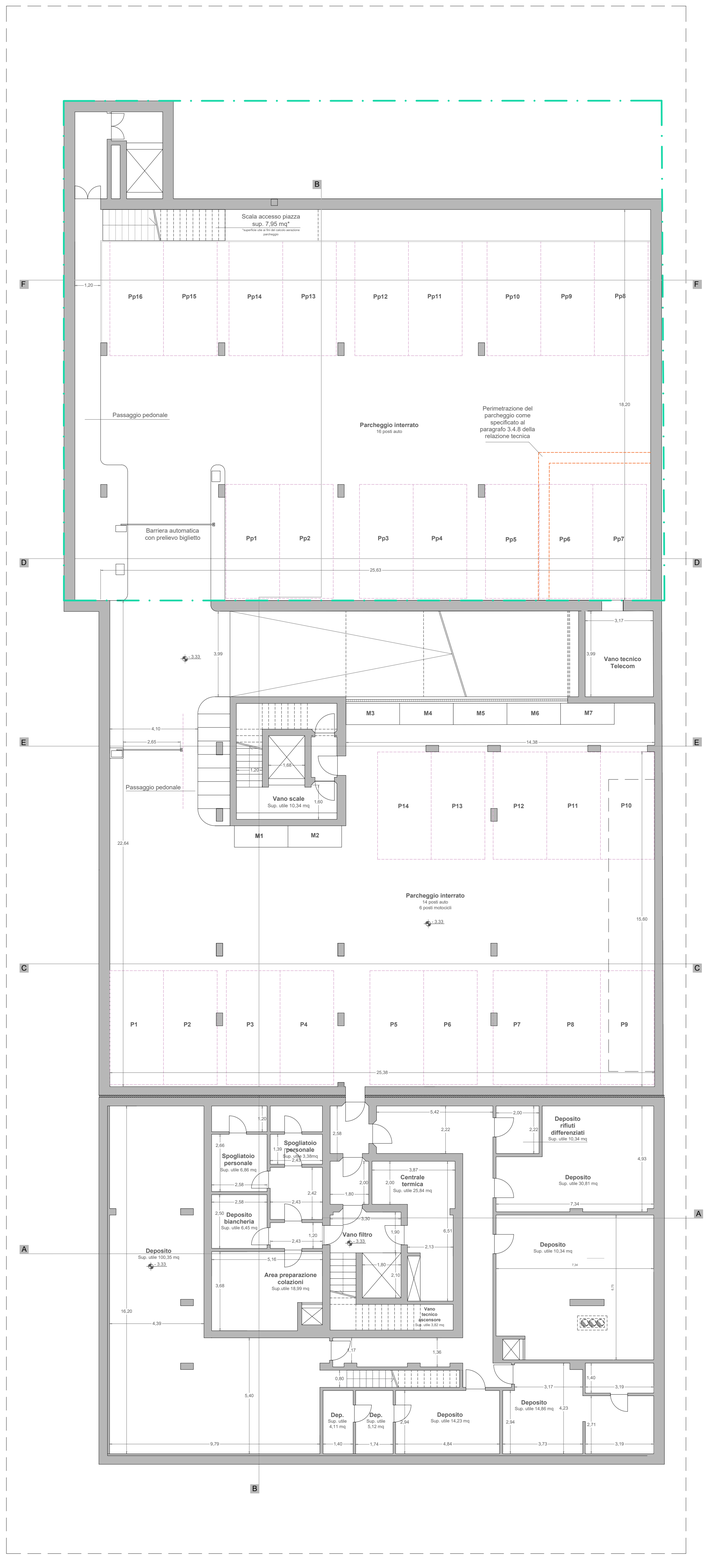

PIANTA PIANO INTERRATO