Comune di Massa

SA+A

Studio architettura Andreoni & Associati
Via Nazario Sauro 45 - 54033 - CARRARA (MS)
Tel 0585.040404 Fax 0585.042390
e-mail: info@studioandreoni.eu www.studioandreoni.eu

MARCO ANDREONI Architetto
Ordine degli Architetti di Massa Carrara al n°387
C.F. NDRMRC72C05I829Z

DAVIDE MARCHI Architetto
Ordine degli Architetti di Massa Carrara al n°478
C.F. MRCDVD74E05B832K

MATTEO COGOI Architetto
Ordine degli Architetti di Massa Carrara al n°622
C.F. CGOMTT85L14G628R

TITOLO DEL PROGETTO:

Variante semplificata al RU del Comune di Massa art. 30 L.R. 65/14

Oggetto: PdR denominato "Hotel Milano" per la rigenerazione del compendio immobiliare con destinazione d'uso Turistico-ricettiva e Commerciale.

TIPO DI ELABORATO:

Prospetti e sezioni
STATO DI PROGETTO
Scala 1:100

DATA: 06/03/2024

TAVOLA:

2b

PROPRIETA':

***I.G.F. MARMI SRL** - sede legale in Via Prov.le Carrara-Avenza n. 115/B, Carrara (MS) 54033 - P. IVA 1700562390453*
Legale rappresentante:
***SACCHELLI GIACOMO** -Nato a Carrara il 01/07/1968 (MS); Resid. Carrara (MS) Via Forma Basse n. 2/5 CAP 54033 - C.F. SCCGCM68L01I829Z*

UBICAZIONE:

P.zza Betti ang. Via Mazzini,
ang P.zza Pellerano

IDENTIFICATIVI CATASTALI:

Foglio 147 - mapp. 128
mapp. 146 sub. 5,6,8
mapp. 147 sub. 1

Firma della proprietà

Firma del progettista

Timbro protocollo

Timbro relativo al rilascio del provvedimento

INFORMATIVA SULLA PRIVACY D.LGS. 196/2003 La informazioni contenute nei seguenti elaborati tecnici, che precedono eventuali allegati, sono riservate ad uso esclusivo del destinatario. Persone diverse da quest'ultimo non possono copiare, riprodurre o diffondere questi elaborati, qualsiasi utilizzo non autorizzato delle stesse è vietato e potrebbe costituire reato. In caso di errore sia informarsi immediatamente il mittente. Non si garantisce la completezza e l'esattezza delle informazioni contenute nei seguenti elaborati che non possono essere considerati documenti ufficiali se non firmati esclusivamente dal **Studio SA+A, Via N. Sauro 45 - 54033 Carrara (MS).** L'eventuale nullità o/e la riproduzione parziale o totale di esse sarà perseguita secondo i termini di legge vigenti.

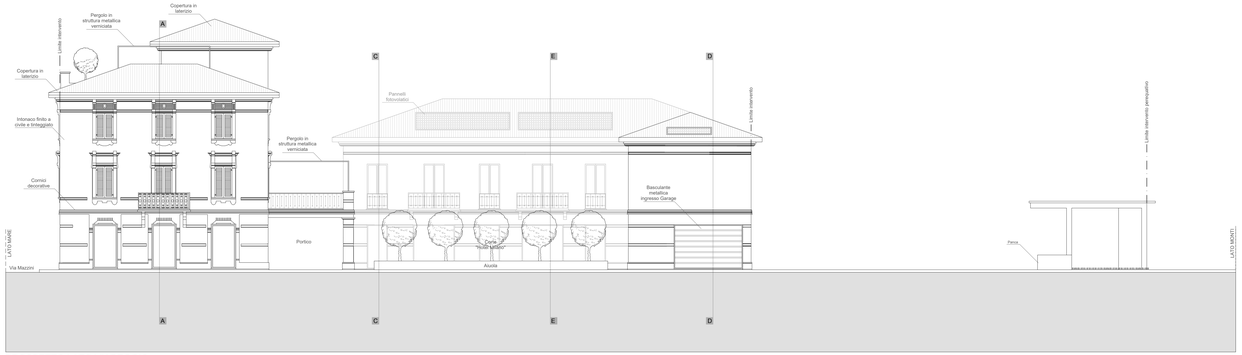

PROSPETTO LATO VIAREGGIO

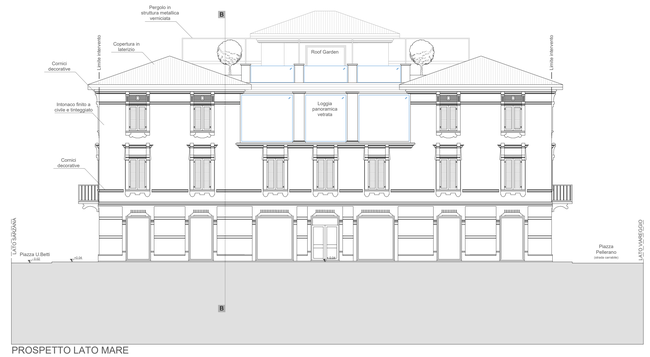

PROSPETTO LATO MARE

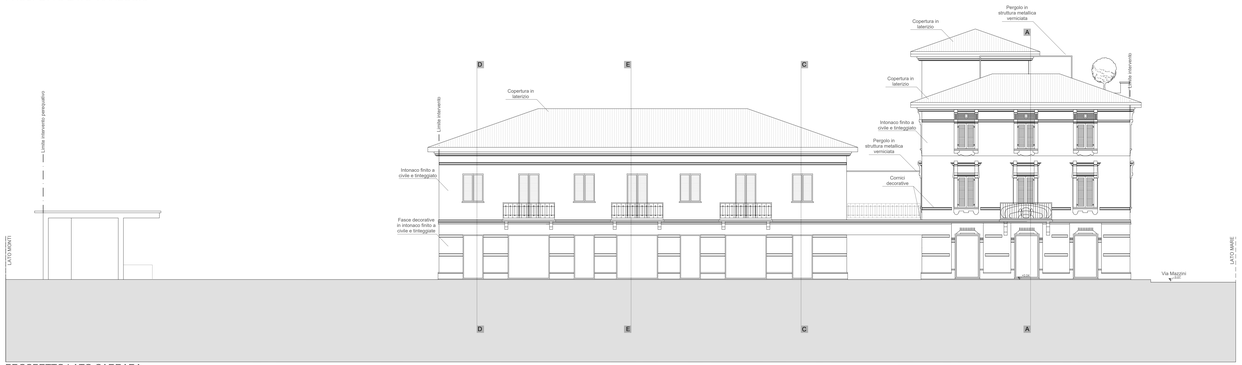

PROSPETTO LATO CARRARA

PROSPETTO LATO MONTI

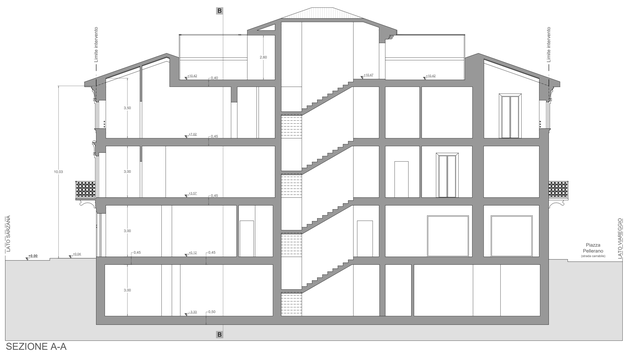

SEZIONE A-A

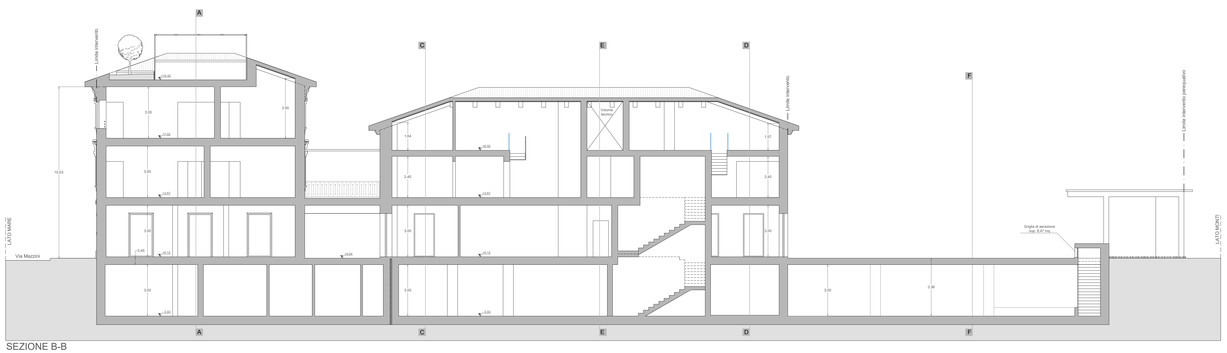

SEZIONE B-B

SEZIONE C-C

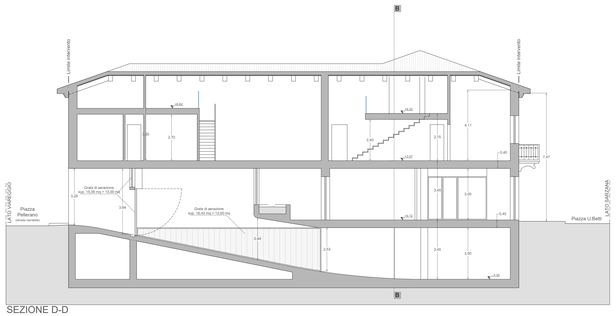

SEZIONE D-D

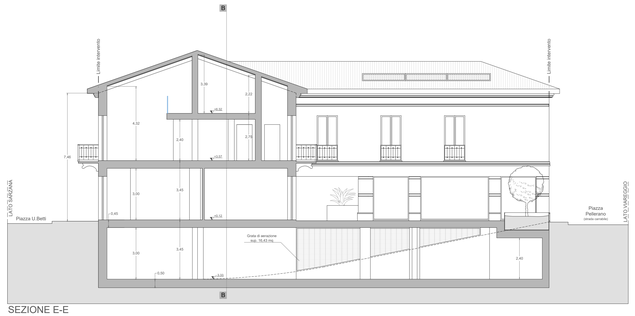

SEZIONE E-E

SEZIONE F-F