

Prospetto tergale

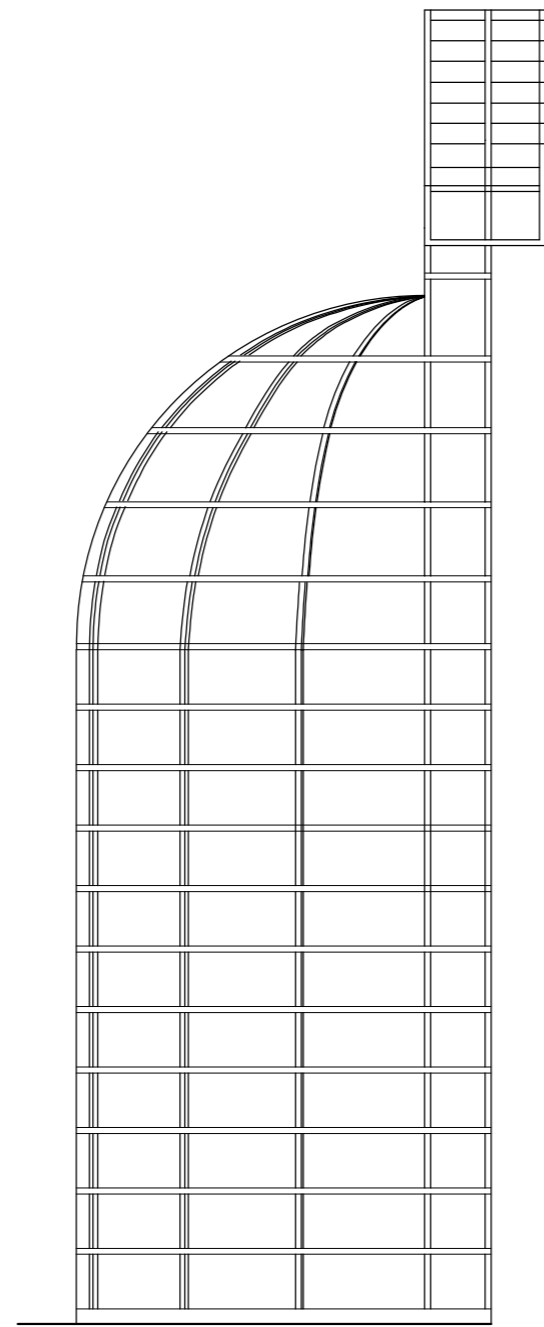

Prospetto laterale

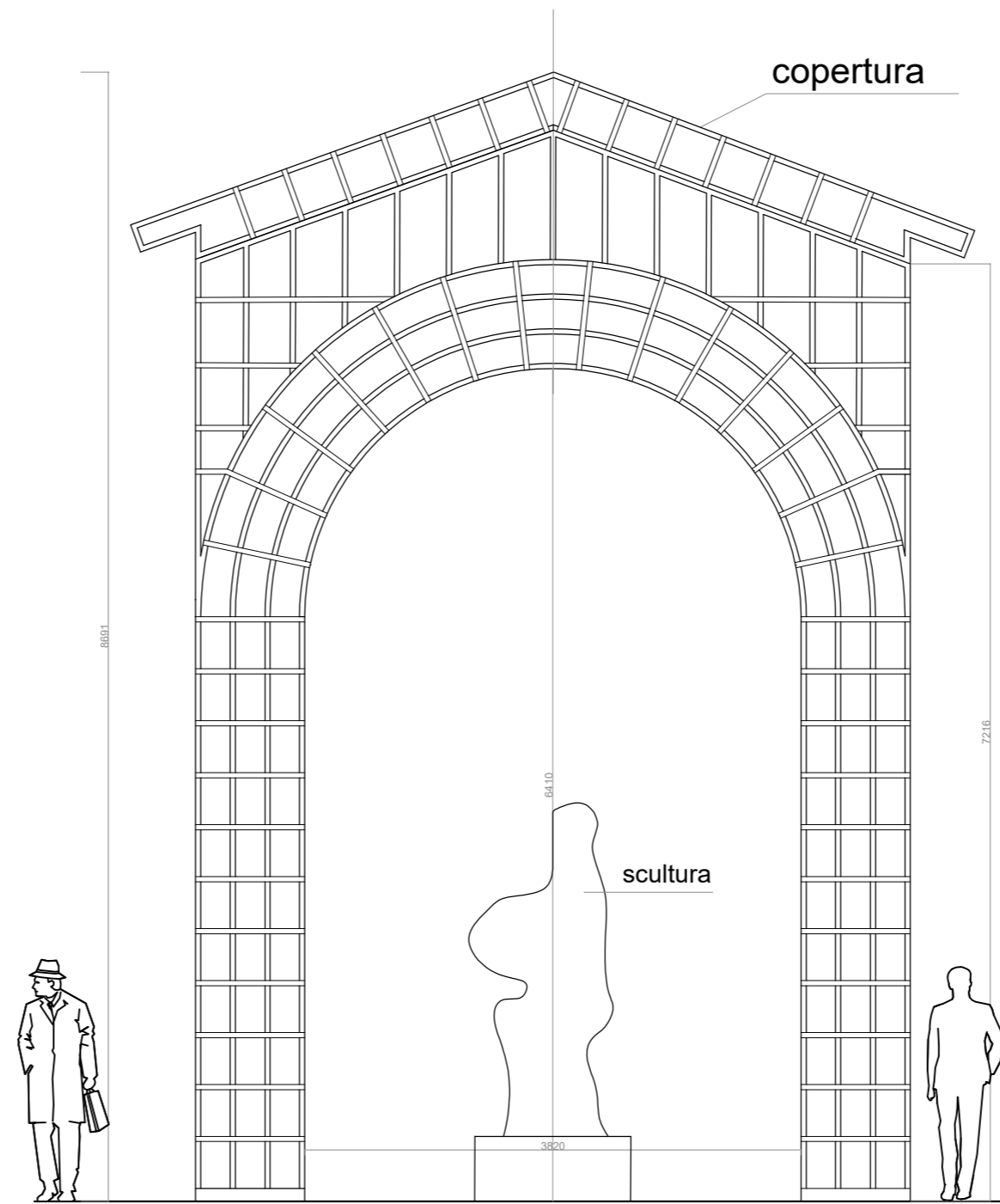

Prospetto principale

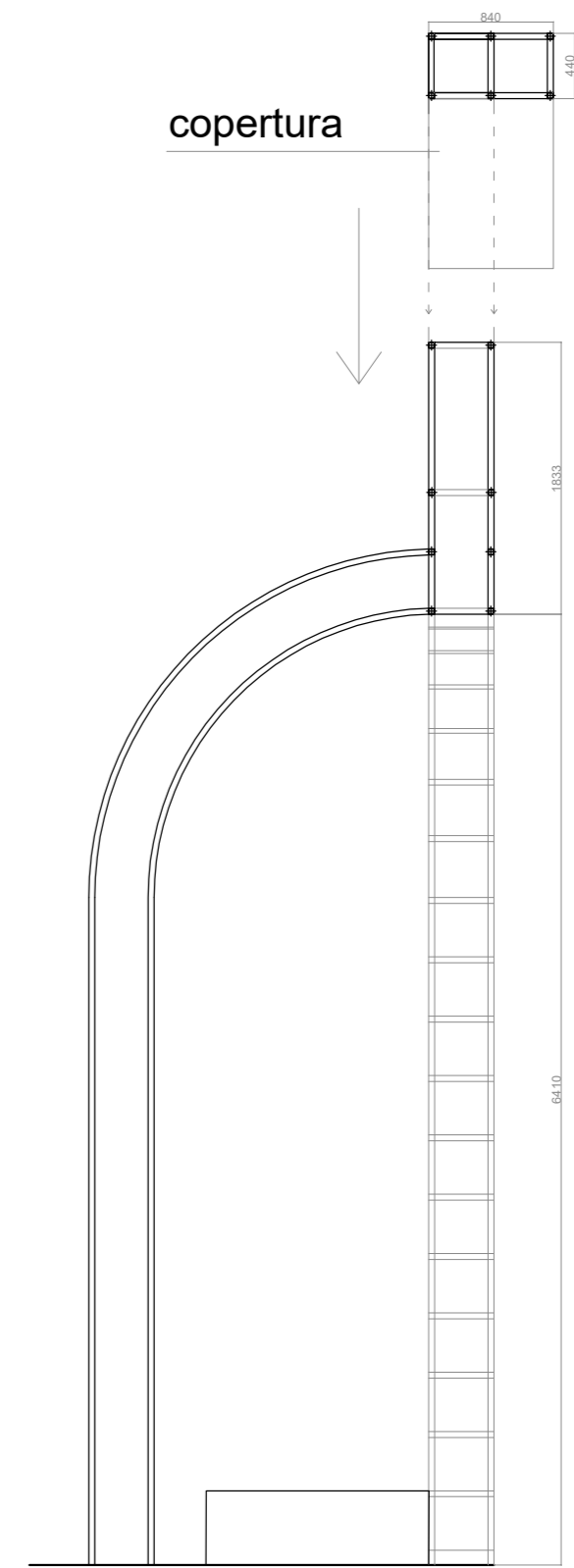

Sezione verticale

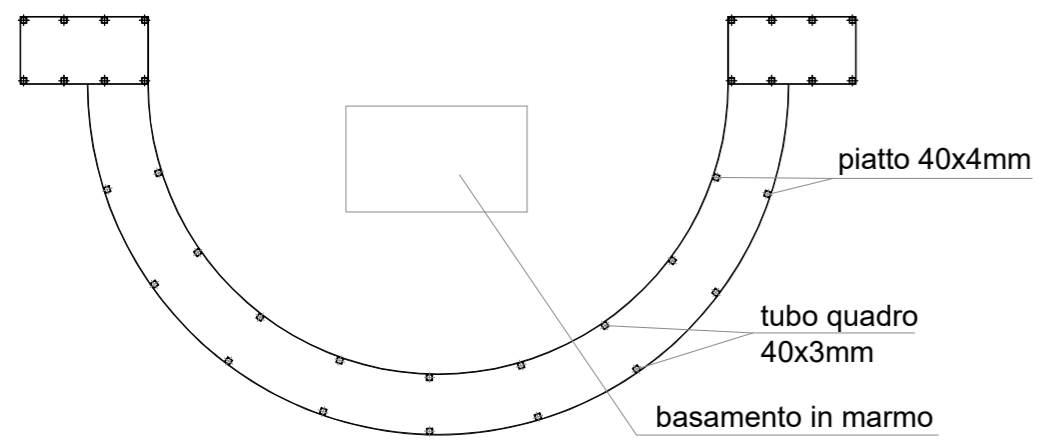

Sezione trasversale

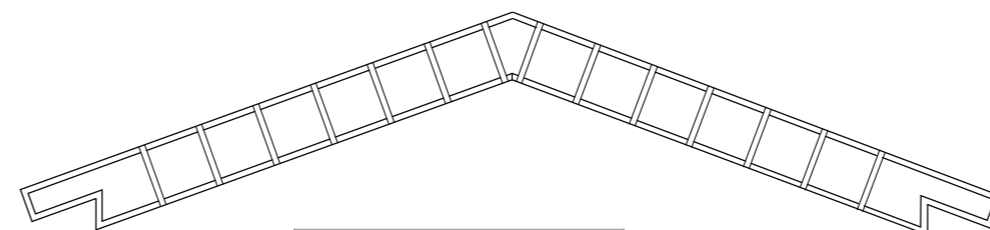

Falde copertura

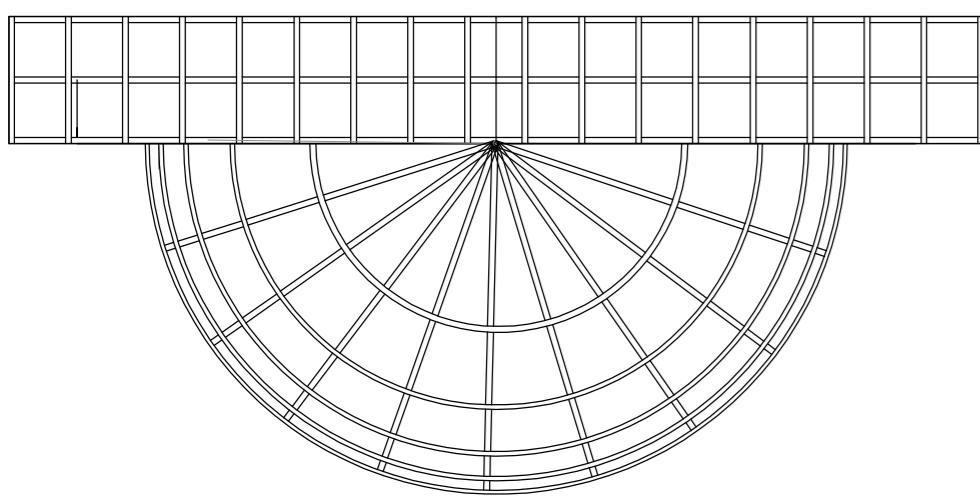
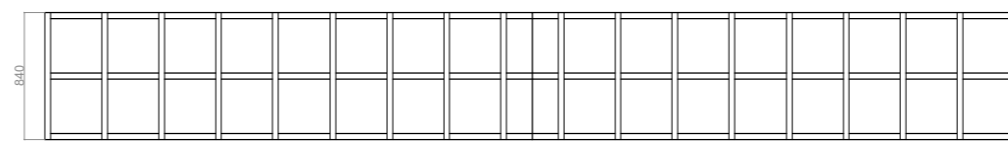

Pianta

- struttura in acciaio
- ▬ piatto 40x4mm
 - ▣ tubo quadro 40x3mm
 - ▬ piatto 100x4mm (base)

Struttura portante dei montanti in acciaio tubo quadro 40x3mm con elementi orizzontali in piatto 40x4mm fissati ai tubi quadri con punti di saldatura e piatto 100x4mm (base).

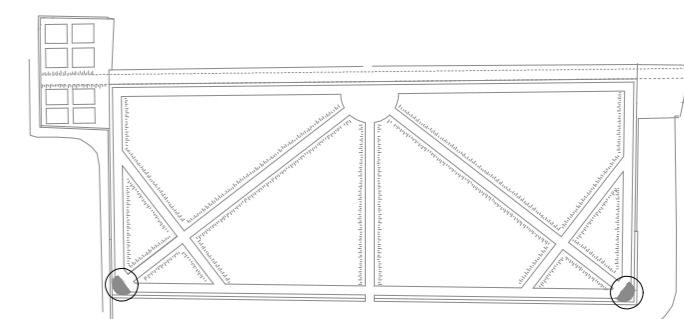

PIANO NAZIONALE DI RIPRESA E RESILIENZA (PNRR)-MISSIONE 5-COMPONENTE 2- INVESTIMENTO/ SUBINVESTIMENTO 2.1 SOSTITUZIONE EDILIZIA EDIFICIO EX CAT E RIQUALIFICAZIONE OO. UU. AREE LIMITROFE. CUP C61B21003330001

Comune di Massa



Recupero del giardino storico dell'ex Pomario Ducale

Proprietà:

Comune di Massa

Progettista responsabile

Arch. Nicola Gallo

Tipo di progetto:

Progetto di fattibilità tecnico economica PFTE

Stato di Progetto

Progetto delle grandi nicchie laterali (struttura)

2.10

Data: novembre 2024_rev1