

Rilievo dell'unica nicchia cinquecentesca esistente inglobato in un edificio di civile abitazione (Non oggetto di intervento -altra proprietà)

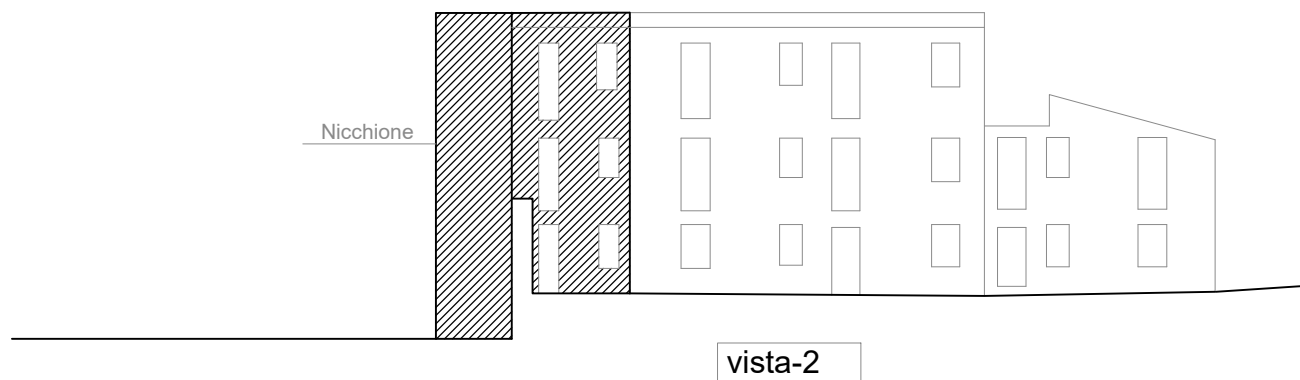

PIANO NAZIONALE DI RIPRESA E RESILIENZA (PNRR)-MISSIONE 5-COMPONENTE 2- INVESTIMENTO/ SUBINVESTIMENTO 2.1 SOSTITUZIONE EDILIZIA EDIFICIO EX CAT E RIQUALIFICAZIONE OO. UU. AREE LIMITROFE. CUP C61B21003330001

Comune di Massa

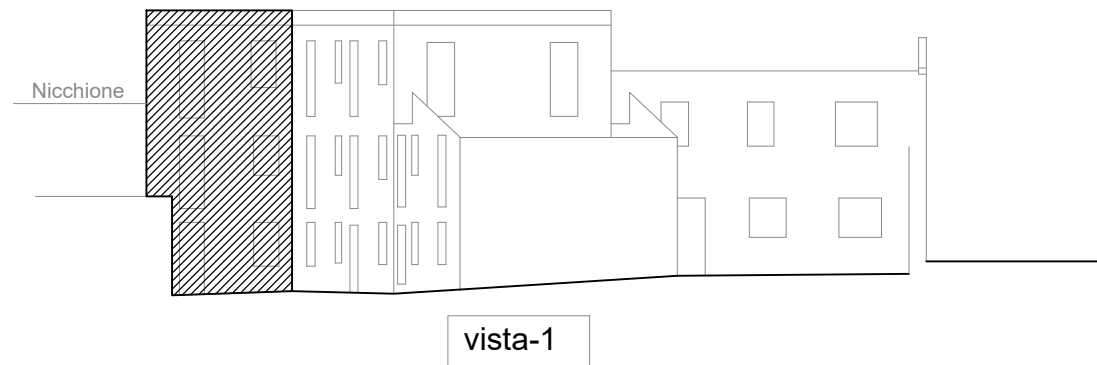
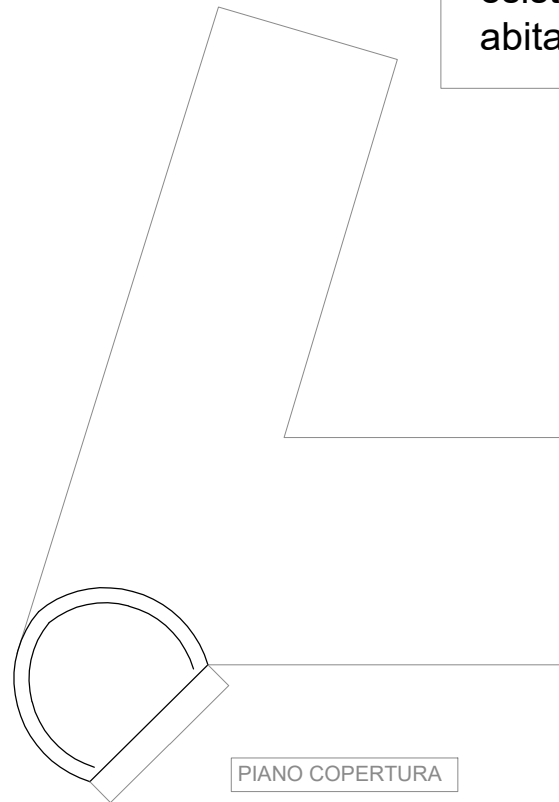
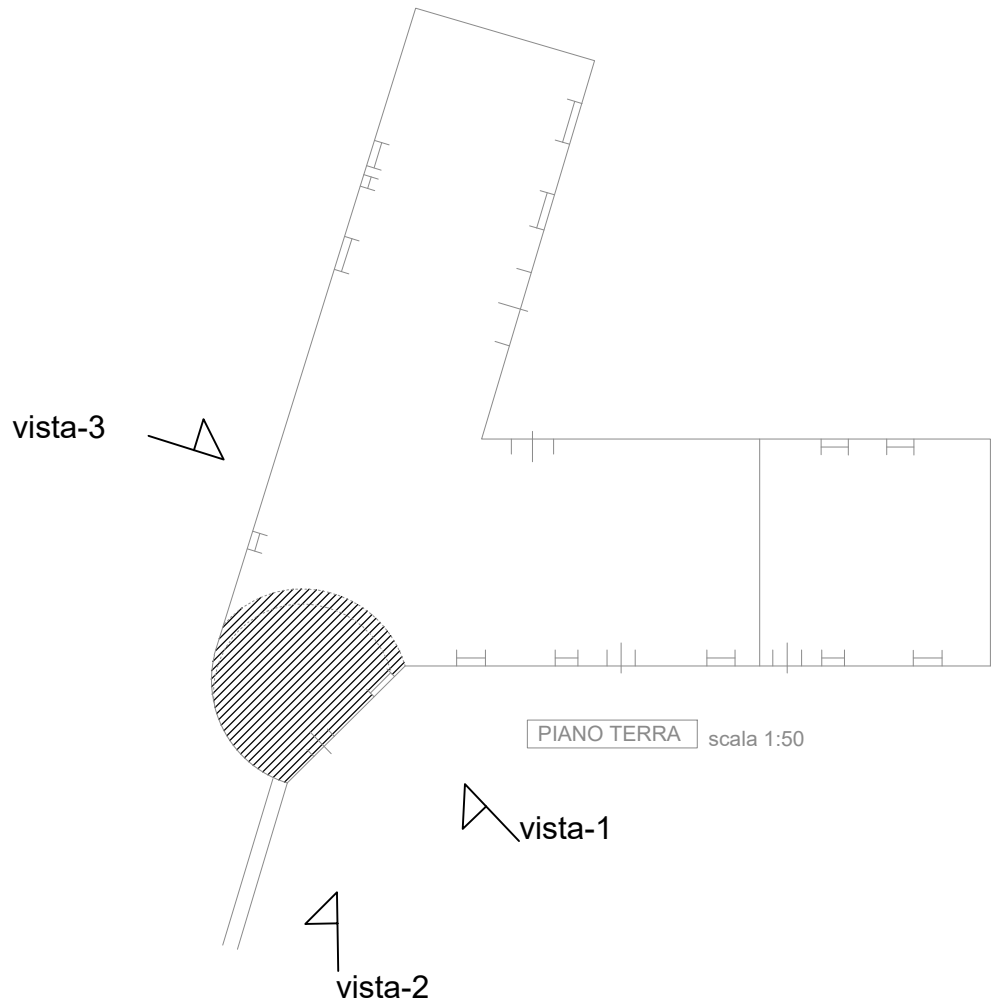

Recupero del giardino storico dell'ex Pomario Ducale

Proprietà:

Comune di Massa

Progettista responsabile

Arch. Nicola Gallo

Tipo di progetto:

Progetto di fattibilità tecnico economica PFTE

Rilievo stato Attuale

Viste della nicchia cinquecentesca

2.5

Data: novembre 2024_rev 1