

0 0,5 1 2 Chilometri

**Legenda**  
Territorio urbanizzato  
Territorio rurale



**COMUNE DI MASSA**  
SETTORE EDILIZIA PRIVATA ED ASSETTO DEL TERRITORIO  
- servizio pianificazione del territorio -

**PIANO STRUTTURALE**  
**QUADRO CONOSCITIVO**  
**Struttura insediativa:**  
**perimetro del territorio urbanizzato**

**TAVOLA**  
**QC.10.a**  
scala 1: 10000

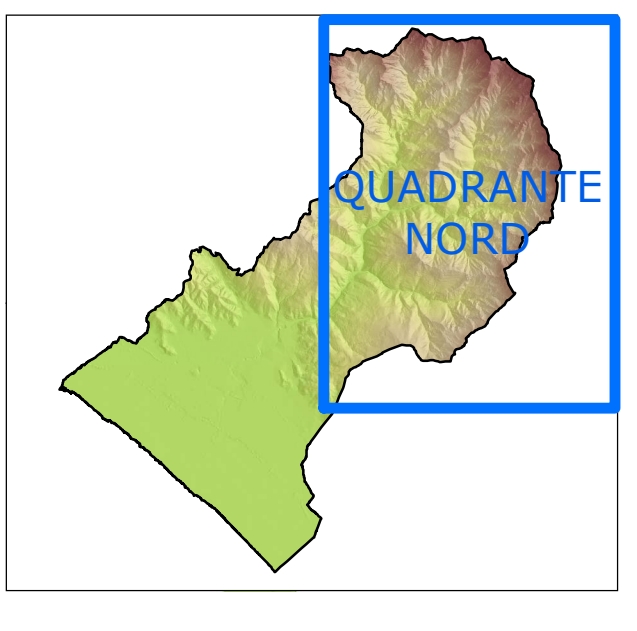

*Dirigente del Servizio Pianificazione del territorio: arch. Fabrizio Boni  
Responsabile del procedimento: arch. Lorenzo Tonarelli  
Redazione: arch. Lorenzo Tonarelli, arch. Matteo Adriano Ratti, arch. Stefano Francesconi  
Collaboratore: geom. Stefano Borghini  
Approfondimento territorio rurale: dott.ssa Elisabetta Norci  
Studi socio-economici: ISR  
Valutazione ambientale strategica, valutazione d'incidenza, analisi di coerenza, analisi della mobilità e traffico:  
Ambiente Spa  
Studi geologici: geol. Luca Niccoli, geol. Andrea Piccini*

Marzo 2024