

C.T.R. Scala 1: 10.000



Foto aerea - Ortofoto 2019 Scala 1: 5.000



Sud-Ovest -Tipologie unifamiliari abitative, a n°2 piani fuori terra



Nord-Est -Tipologie unifamiliari abitative, a n°2 piani fuori terra



Nord-Ovest -Tipologie uni/plurifamiliari, a n°2-3 piani



Nord-Est -Tipologie unifamiliari abitative, a n°2 piani fuori terra



Lungo Via Marradi



Vista dell'area boscosa attigua all'Aeroporto

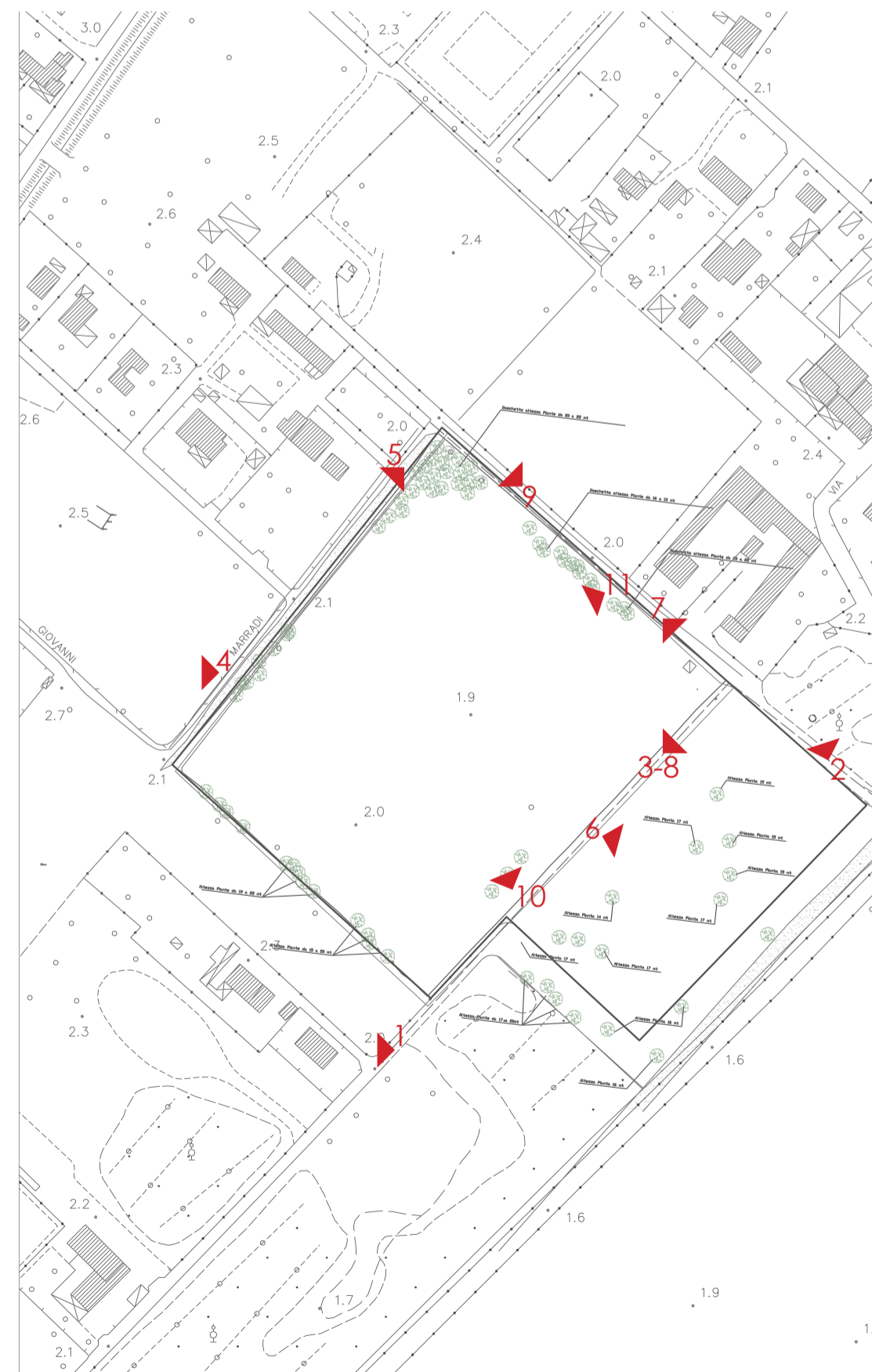

AMBITO DI APPARTENENZA DEL LOTTO OGGETTO DI INTERVENTO

- Si evidenzia:
- Prevalenza dell'EDIFICATO (n° 2/3 piani) sul NON EDIFICATO;
 - Andamento altimetrico pianeggiante costante;
 - Perdita parziale di connotazione originaria dell'area boscosa limitrofa all'aeroporto, attualmente pressochè priva di alberature.



Vista da Via Marradi verso Via del Sale/angolo Via San Ginese



Vista di Via Marradi/tratto che delimita il lato nord-est del lotto

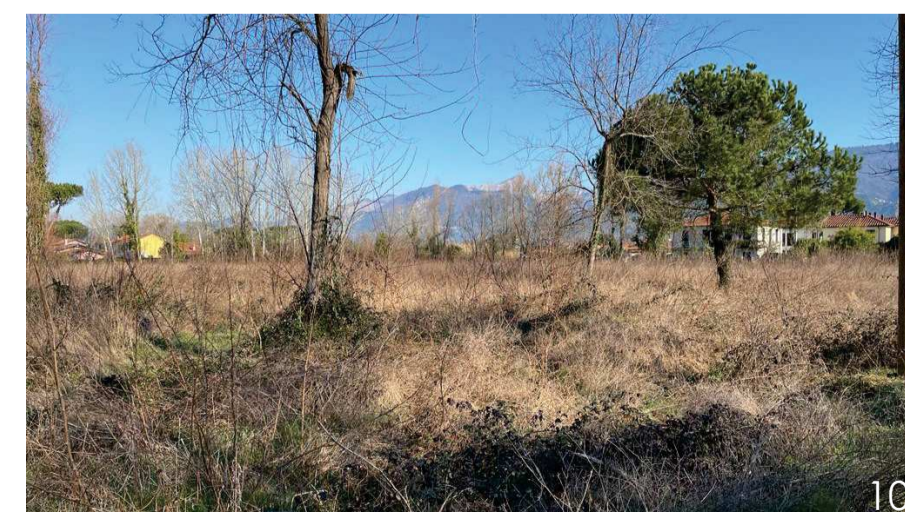

Vista del lotto verso nord-ovest

AREA OGGETTO DI INTERVENTO

- Si evidenzia:
- presenza di vegetazione spontanea, per lo più arbustiva, con alberature rade, non significative



Vista (da Nord a Sud) di Via San Ginese - tratto che delimita il lato sud-est del lotto



Vista del lotto angolo nord-ovest / sud-ovest

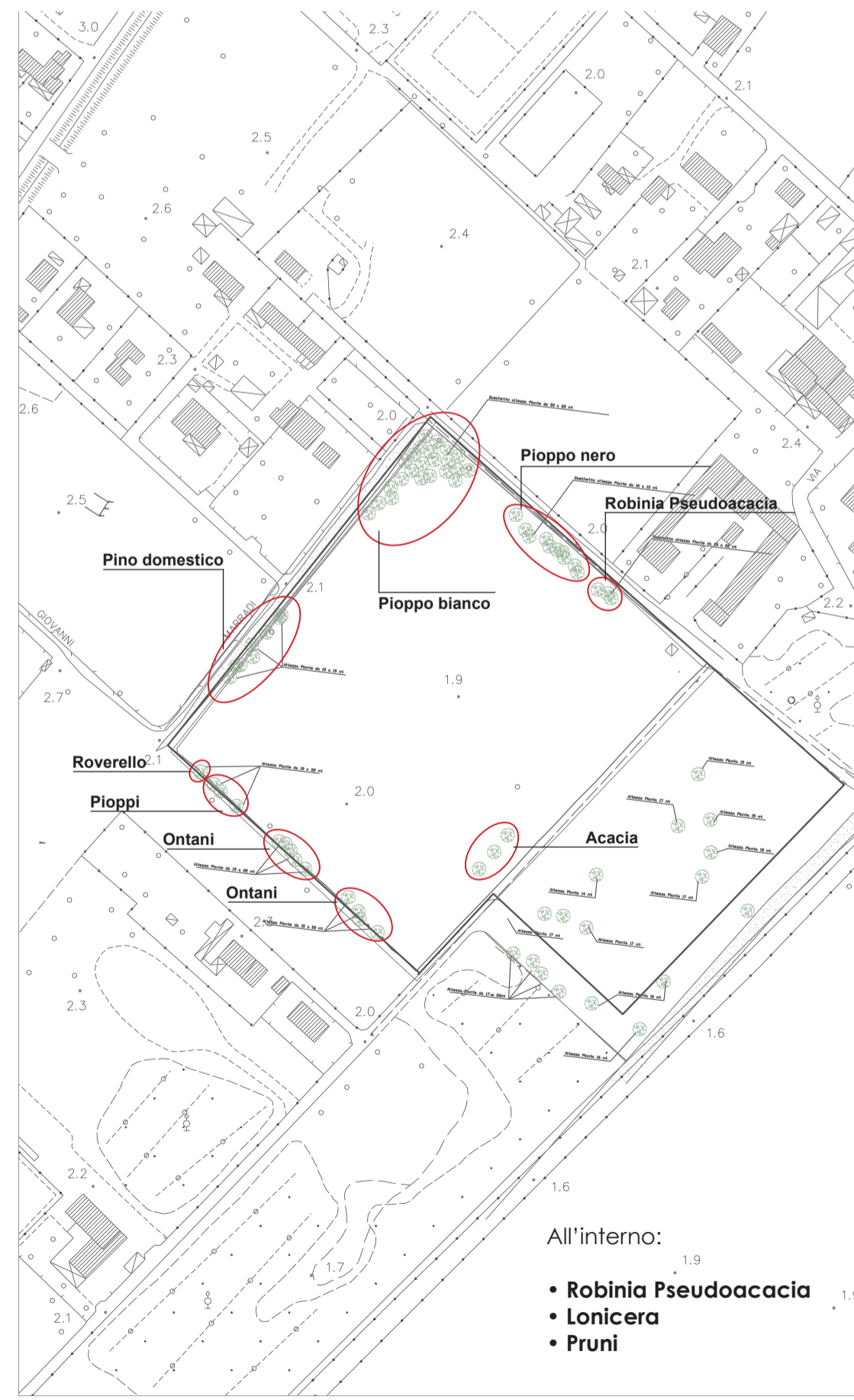

CLASSIFICAZIONE SISTEMA VEGETAZIONALE

- Si evidenzia:
- Presenza di arbusti e vegetazione spontanea all'interno dell'area
 - Presenza di alberature sul perimetro del lotto

- All'interno:
- Robinia Pseudoacacia
 - Lonicera
 - Pruni