



COMUNE DI MASSA

Provincia di Massa - Carrara
Settore Urbanistica, Edilizia Privata e Suap

Variante n. 1 al Regolamento Urbanistico con contestuale Piano di Recupero relativo all' Ex Villa Oliviero, via Lungomare di Levante



Settembre 2025
aggiornamento Settembre 2025

c) QUADRO PROGETTUALE

TAVOLA N.11 - Specie arboree
Planimetria stato attuale - scala 1:250
Planimetria stato di progetto - scala 1:250
Tabella specie arboree

Richiedente: PAX INTERNATIONAL srl
con sede in Cascina, via Tosco Romagnolo n.742
C.F.000899404556 - P.Iva 04584880485

Progettisti: STUDIO ASSOCIATO BOCELLI ARCHITETTURALMENTE
Via Volturna n° 51 56030 Lippara (MS) tel/fax 0587390707 P.IVA 08622380505
info@studiobocelli.com - info@arch.bocelli.com
ARCH. ALBERTO BOCELLI

PLANIMETRIA STATO ATTUALE -SCALA 1:250



- Legenda specie arboree alberature ed arbusti
- Le Leccio (Quercus ilex)
 - Ma Magnolia (Magnolia grandiflora)
 - Mi Mimosa (Acacia dealbata)
 - Oli Olivo (Olea europaea)
 - Sal Salice (Salix babylonica)
 - PiDo Pino Domestico (Pinus pinea)
 - Pit-All Pitosforo e Alloro (Pittosporum-Laurus nobilis)

SCHEMA SPECIE ARBOREE
Specie arboree utilizzate per la sistemazione del verde



PLANIMETRIA STATO DI PROGETTO -SCALA 1:250

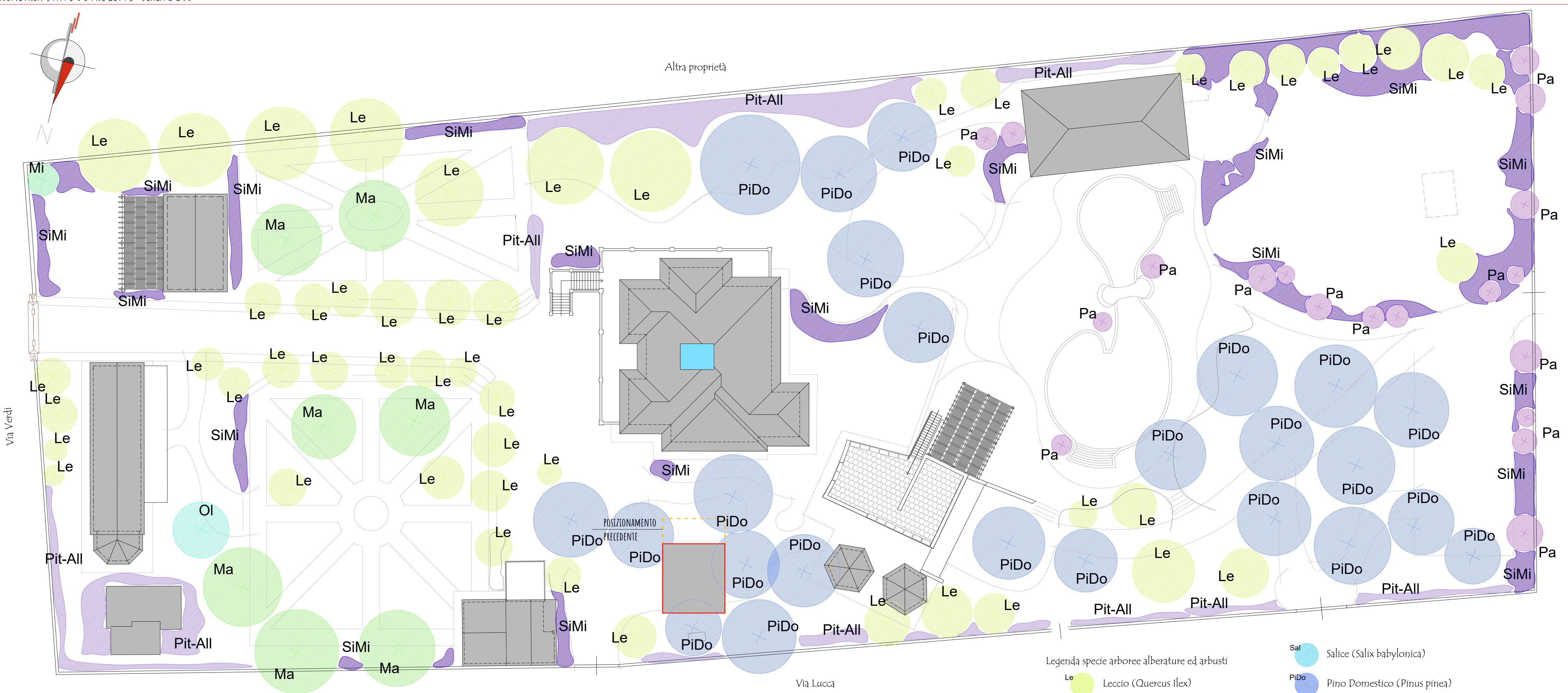

- Legenda specie arboree alberature ed arbusti
- Le Leccio (Quercus ilex)
 - Ma Magnolia (Magnolia grandiflora)
 - Mi Mimosa (Acacia dealbata)
 - Oli Olivo (Olea europaea)
 - Sal Salice (Salix babylonica)
 - PiDo Pino Domestico (Pinus pinea)
 - Pit-All Pitosforo e Alloro (Pittosporum-Laurus nobilis)
 - Pa Palma (arecaceae)
 - SiMi Siepe Mista (vedi legenda specie arboree)