



 Individuazione area

Ambiti del territorio

 Perimetro del Territorio Urbanizzato
(Avvio del procedimento Piano Strutturale)

 Territorio rurale
(Avvio del procedimento del Piano Strutturale)

Stato di attuazione del Regolamento Urbanistico

☒ Attuato

 Attuato parzialmente

 Intervento approvato

Non attuato

Interventi R.U.

- AC - Ambiti di conservazione
- ACO - Ambiti di completamento
- AIC - Aree per attrezzature di interesse comune
- AREC - Ambiti di recupero
- ARU - Ambiti di riorganizzazione urbanistica
- FDB - Fascia di bordo Aurelia
- IP - Edifici ed aree per l'istruzione di progetto
- LLE - Lotto libero edificabile
- PAC - Piani attuativi campeggi
- PII - Programma Integrato recepito dal R.U.
- PIUSS - Piano Integrato recepito dal R.U.
- PP - Parcheggi pubblici
- ST - Servizi Tecnologici
- VP - Spazi pubblici attrezzati a parco
- VS - Verde pubblico e privato per il gioco e lo sport

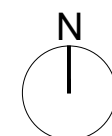

COMUNE DI MASSA
Provincia di Massa-Carrara

AVVIO DEL PROCEDIMENTO PER VARIANTE CONTESTUALE AL PIANO STRUTTURALE E AL REGOLAMENTO URBANISTICO RIGUARDANTE L'AREA EX "OLIVETTI SYNTHESIS"

PROGETTISTA

Arch. Lino Giorgini

lino.giorgini@g2varchitetti.it
+ 39 3929323039

Via D'Annunzio n. 215/A, 55047 Seravezza (LU)

PROPRIETA'

Apuania Immobiliare S.R.L.

QUADRO CONOSCITIVO

Elaborato

LA NUOVA STRUMENTAZIONE URBANISTICA: L'AVVIO DEL PROCEDIMENTO DEL PIANO OPERATIVO

emissione data rev.

30/12/2024

scala	formato
-------	---------

A3

n. tavola

AP_2.3.12