

Firmato digitalmente da
lino giorgini
CN = giorgini lino
C = IT

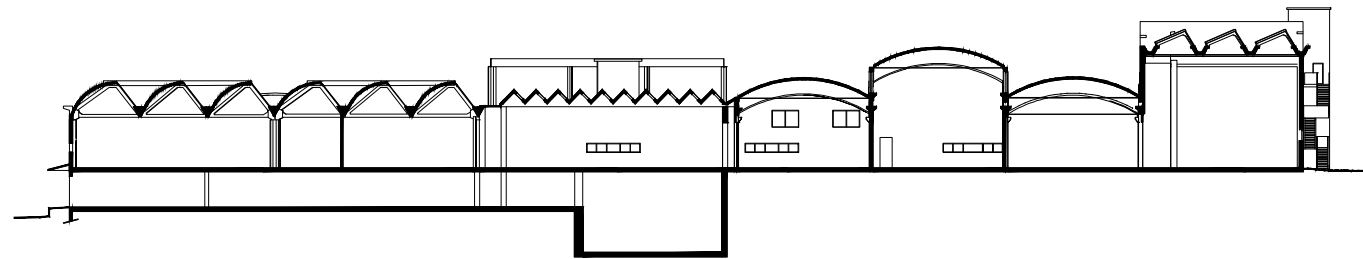

SEZIONE

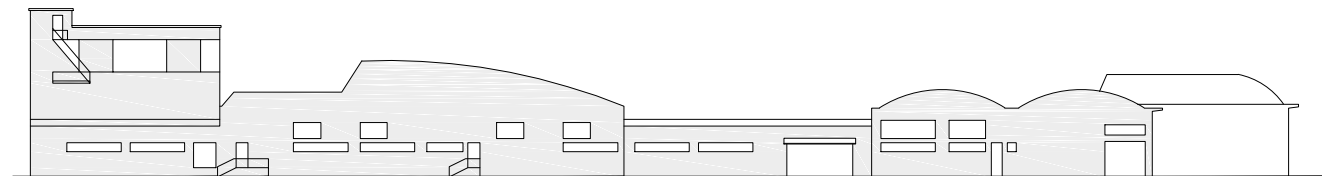

PROSPETTO EST

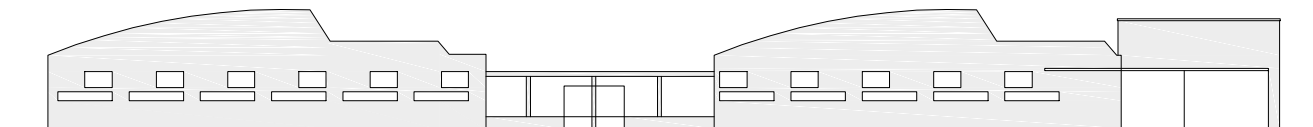

PROSPETTO OVEST

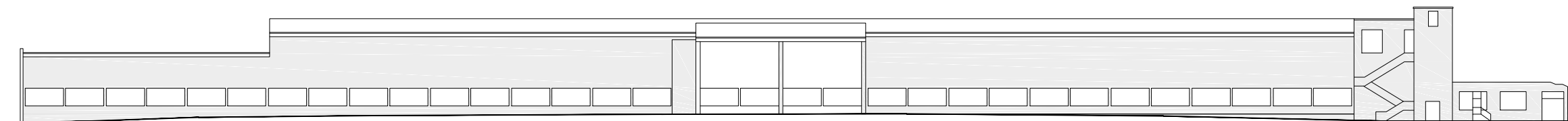

PROSPETTO NORD



PROSPETTO SUD

ESTRATTO DI MAPPA
CATASTALE - KEYPLAN

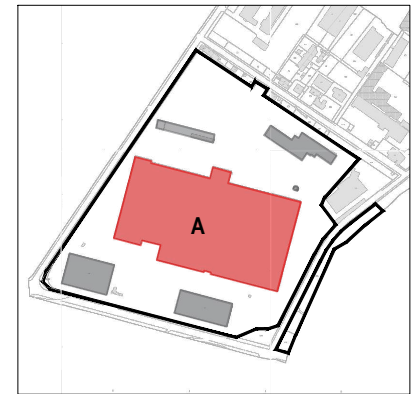

COMUNE DI MASSA
Provincia di Massa-Carrara

AVVIO DEL PROCEDIMENTO PER
VARIANTE CONTESTUALE AL
PIANO STRUTTURALE E AL
REGOLAMENTO URBANISTICO
RIGUARDANTE L'AREA EX
"OLIVETTI SYNTHESIS"

PROGETTISTA

Arch. Lino Giorgini

lino.giorgini@g2varchitetti.it
+ 39 3929323039



Via D'Annunzio n. 215/A, 55047 Seravezza (LU)

PROPRIETA'

Apuania Immobiliare S.R.L.

QUADRO CONOSCITIVO

Elaborato

**FABBRICATI ESISTENTI SUL LOTTO
FABBRICATO A - PROSPETTI E SEZIONE**

emissione

data rev.

30/12/2024

scala

formato

-

A3

n. tavola

AP_2.3.3.2