

Firmato digitalmente da
lino giorgini
CN = giorgini lino
C = IT

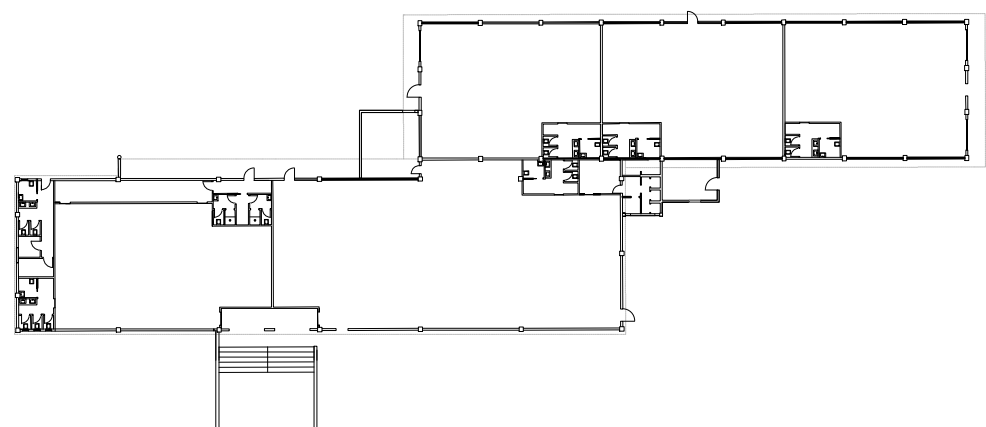

PIANTA

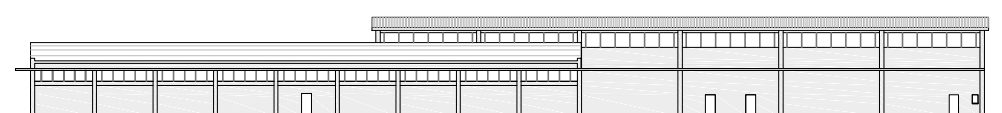

PROSPETTO NORD

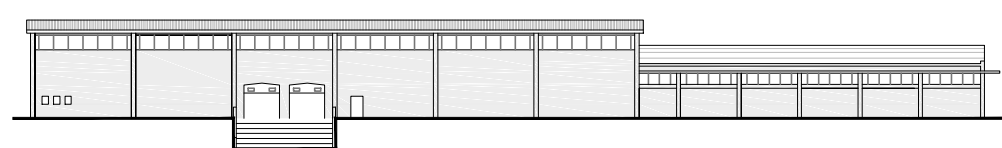

PROSPETTO SUD

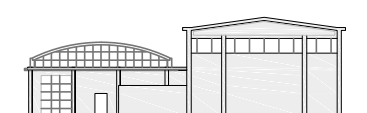

PROSPETTO OVEST



PROSPETTO EST



FOTO

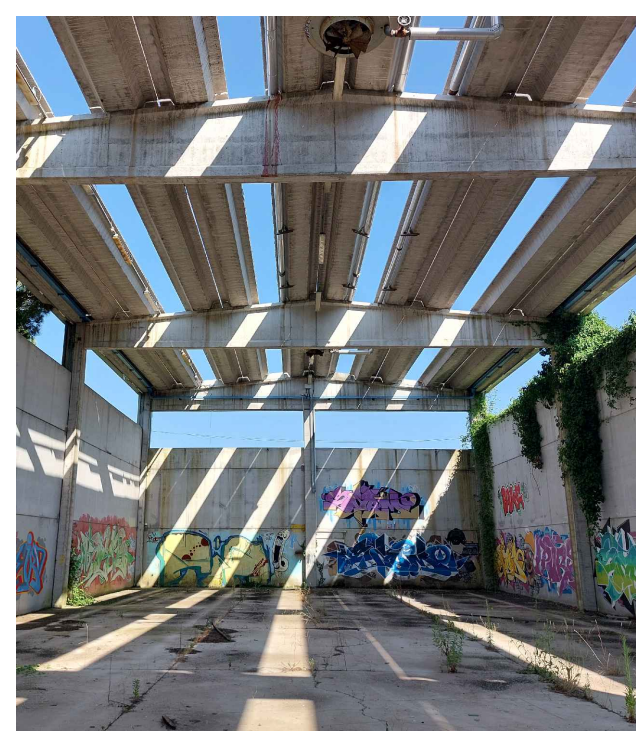
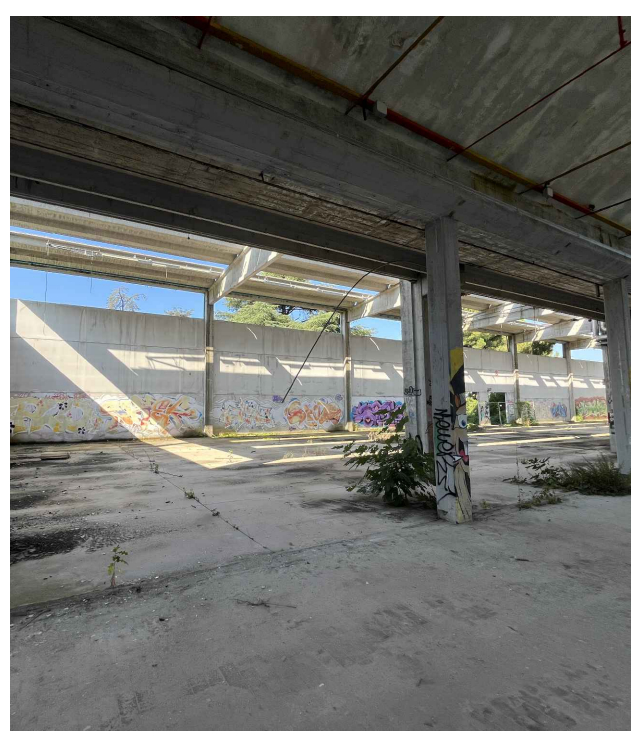

ESTRATTO DI MAPPA
CATASTALE - KEYPLAN

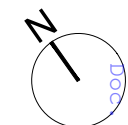
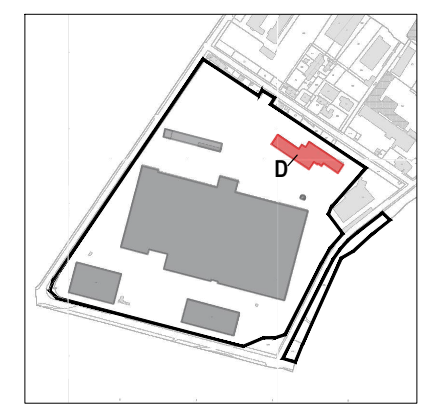

COMUNE DI MASSA
Provincia di Massa-Carrara

AVVIO DEL PROCEDIMENTO PER
VARIANTE CONTESTUALE AL
PIANO STRUTTURALE E AL
REGOLAMENTO URBANISTICO
RIGUARDANTE L'AREA EX
"OLIVETTI SYNTHESIS"

PROGETTISTA

Arch. Lino Giorgini
lino.giorgini@g2varchitetti.it
+ 39 3929323039



Via D'Annunzio n. 215/A, 55047 Seravezza (LU)

PROPRIETA'
Apuania Immobiliare S.R.L.

QUADRO CONOSCITIVO

Elaborato
FABBRICATI ESISTENTI SUL LOTTO
FABBRICATO D - PIANTA, PROSPETTI,
FOTO

emissione data rev.

30/12/2024

scala formato

- A3

n. tavola

AP_2.3.3.4

AAO COMUNE DI MASSA
Protocollo Arrivo N. 98749/2024 del 30-12-2024
Doc. Principale - Class. 5.1 - Copia Del Documento
Firmato Digitalmente